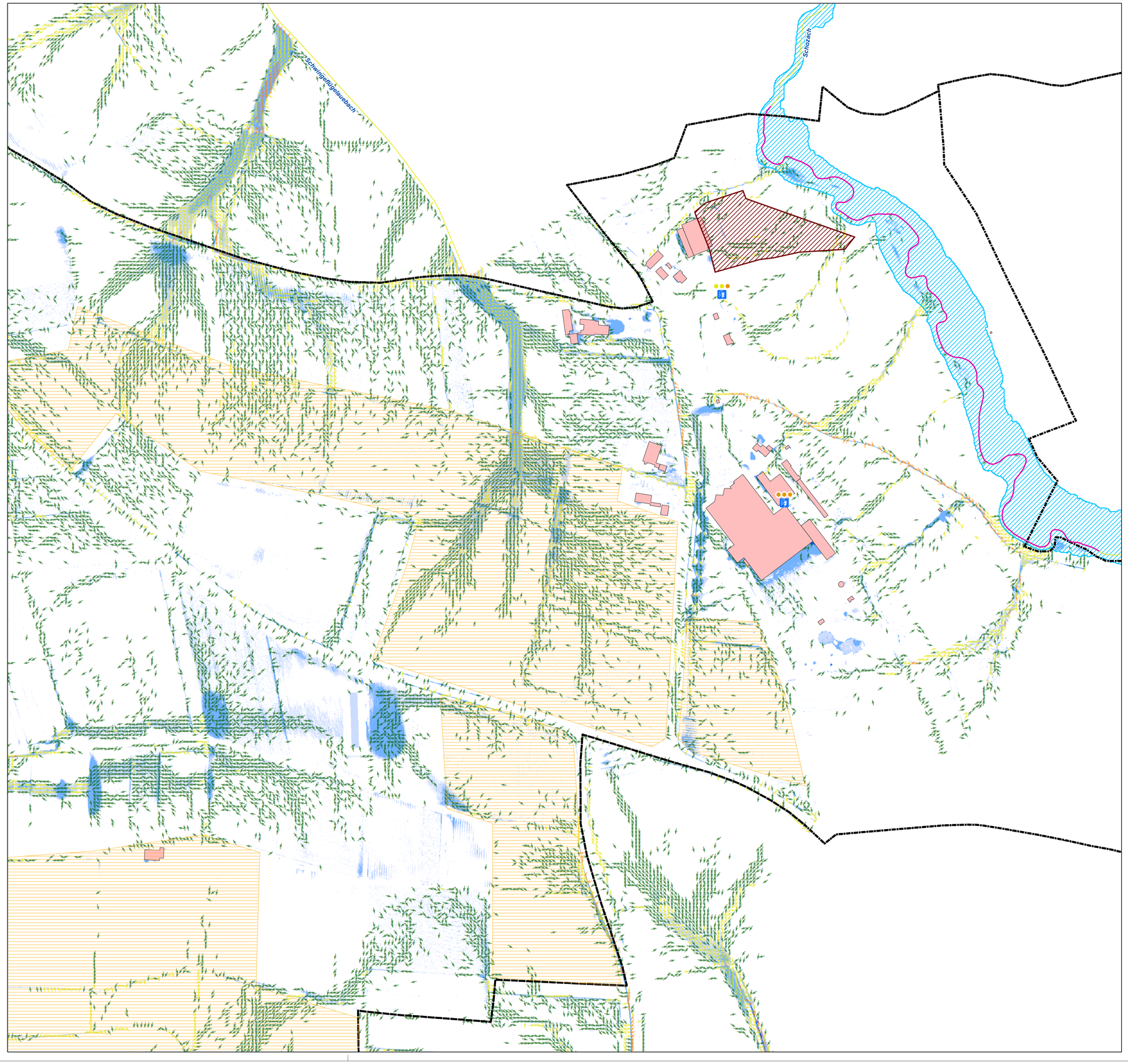

N

Legende

Straßen

Überflutete Bereiche > 0,2 m (außergewöhnliches Ereignis)

Altablagerungen

Altablagerungen / Altlasten

Bodenerosion

hoch und sehr hoch

äußerst hoch

Risikoobjekte [ID] Umformer

Nachrichtliche Übernahme Hochwassergefahrenkarte

Überflutungsausdehnung Hochwassergefahrenkarte HQ_{Extrem}

Starkregengefahrenkarte (außergewöhnliches Ereignis)

Überflutungstiefe	Fließgeschwindigkeiten
5 - 10 cm	0,2 - 0,5 m/s
10 - 50 cm	0,5 - 1,0 m/s
50 - 100 cm	1,0 - 2,0 m/s
> 100 cm	> 2,0 m/s

Sonstiges

HWGK-Gewässer offen

HWGK-Gewässer verdolt

Sonstige Gewässer

Gemeindegrenze

Gebäude

Bewertung der Gefährdung (mit Lesehilfe)

Gefährdung

- nicht gefährdet
- mäßig
- hoch
- sehr hoch

SEL AUS EXT

HQ_{10} HQ_{100} HQ_{x0}

Risikoobjekt isoliert

Plangrundlagen:

- Geobasisdaten © Landesamt für Geoinformation und Landentwicklung Baden-Württemberg, www.lgl-bw.de, Az.: 2851.91-1/19, erhalten am 25.10.2021
- Daten aus dem Räumlichen Informations- und Planungssystem (RIPS) der Landesanstalt für Umwelt, Messungen und Naturschutz Baden-Württemberg, Link: http://www.lubw.baden-wuerttemberg.de, erhalten am 25.10.2021
- Daten aus dem Umweltinformationssystem (UIS) der LUBW Landesanstalt für Umwelt Baden-Württemberg, erhalten am 25.10.2021
- Digitales Orthofoto der Stadt Lauffen, erhalten am 20.10.2021

Stadt Lauffen am Neckar

Ingenieurbüro Winkler und Partner GmbH
Dipl.-Ing. Erhard Winkler - Dr.-Ing. Nina Winkler - Dipl.-Ing. Rüdiger Koch - Dr.-Ing. Wolfgang Rauscher
Schloßstr. 59 A - 70176 Stuttgart - Tel. 0711/66987-0 - Fax - /66987-20

	Name
Bearbeitet	K. Gärtner
Geprüft	A. Binder

Höhensystem: DHHN2016 (alle Höhen in müNHN)

Koordinatensystem: ETRS 89 UTM Zone 32N

Maßstab: 1 : 2 500

Kommunales Starkregenrisikomanagement Lauffen am Neckar

Starkregenrisikokarte Landturm

Außergewöhnliches Abflussereignis (verschlämmt)

Projektnummer	Plannummer	Stand
21087	7.7 AUS	05.09.2022

I:\Projekte\2021\21087\Arc\View\Arbeitsprojekte\Karten\7_Starkregenrisikokarte_UT_AUS_ag_10_8.mxd