



LAUFFEN A.N.



Bürgerversammlung 07.10.2015





Agenda

1. Begrüßung
2. Vorstellung und Diskussion aktueller Projekte
 - Unterbringung von Asylbewerbern
 - Konzept Hölderlinhaus und Stadtmuseum
 - Neuordnung Einzelhandelsstandort Im Brühl
 - Windkraftstandort LB 01 der Region Stuttgart
3. Anfragen aus der Bürgerschaft



Themen der Begrüßung

- Finanzen
- NHKR und papierlose Gremienarbeit
- Fischtreppe und Brücke
- Breitband
- Kindergarten und Schule
- Neckartalradweg
- Barrierefreier Bahnhof
- Sanierung Lauffen 4



Finanzen

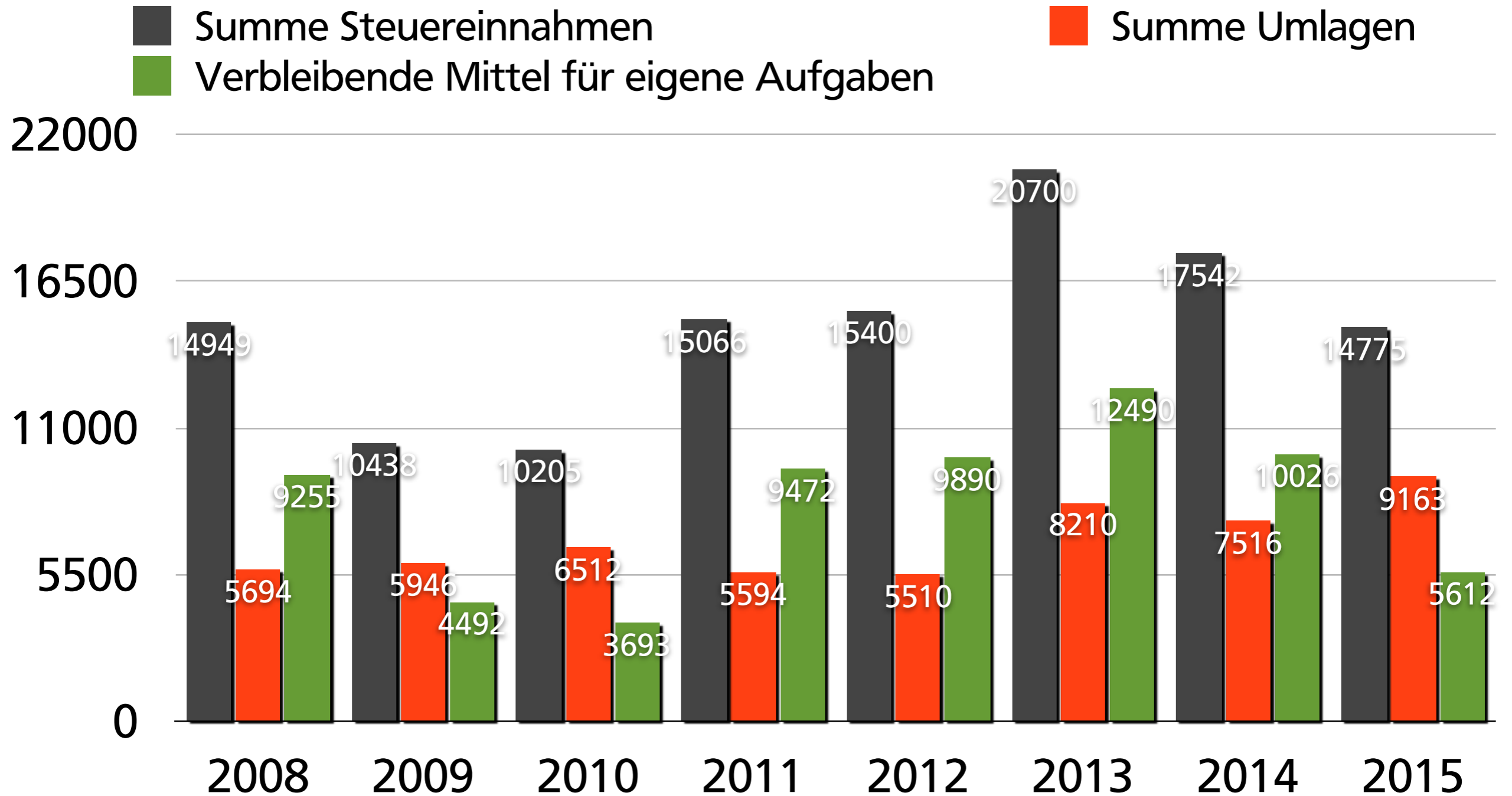



Finanzen

■ Entwicklung Zuführungsrate seit 2000

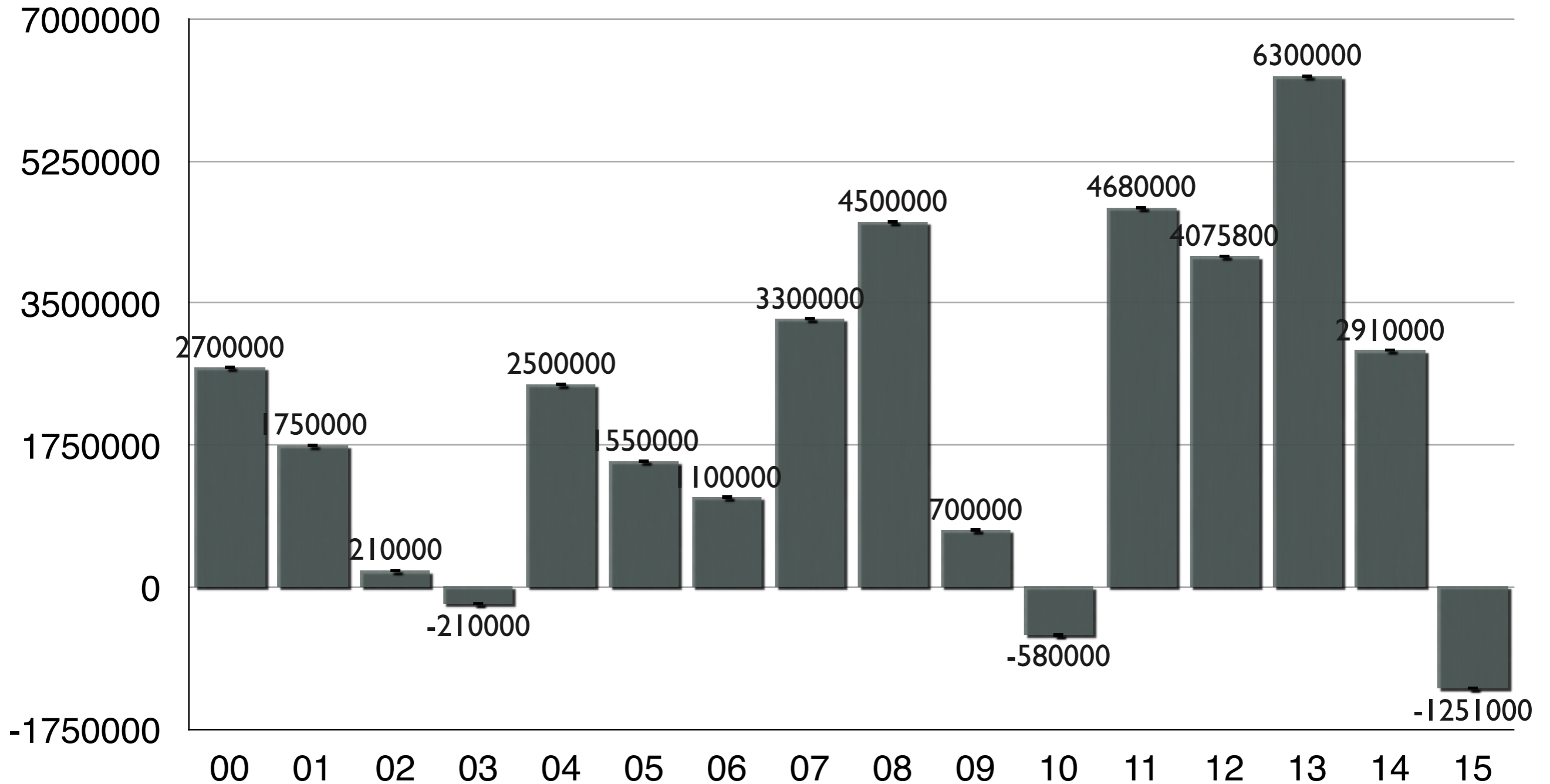



Fischtreppe und Brücke





Fischtreppe und Brücke





Breitband





Kindergarten und Schule

Senfkorn
Herdegenstraße
Sporthalle
Mensa
Realschule
Förderschule





Neckartalradweg

02.10.



Visualisierung neue Radwe

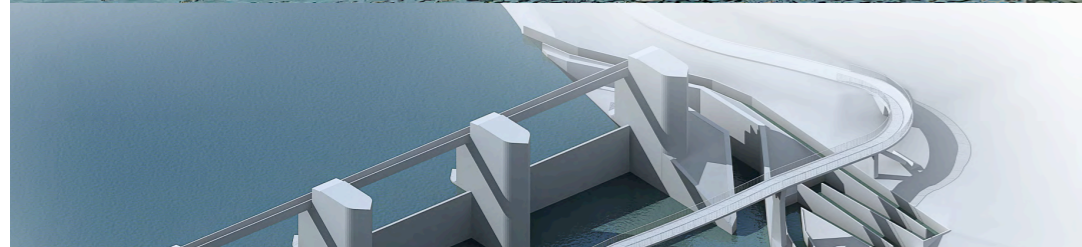



Barrierefreier Bahnhof

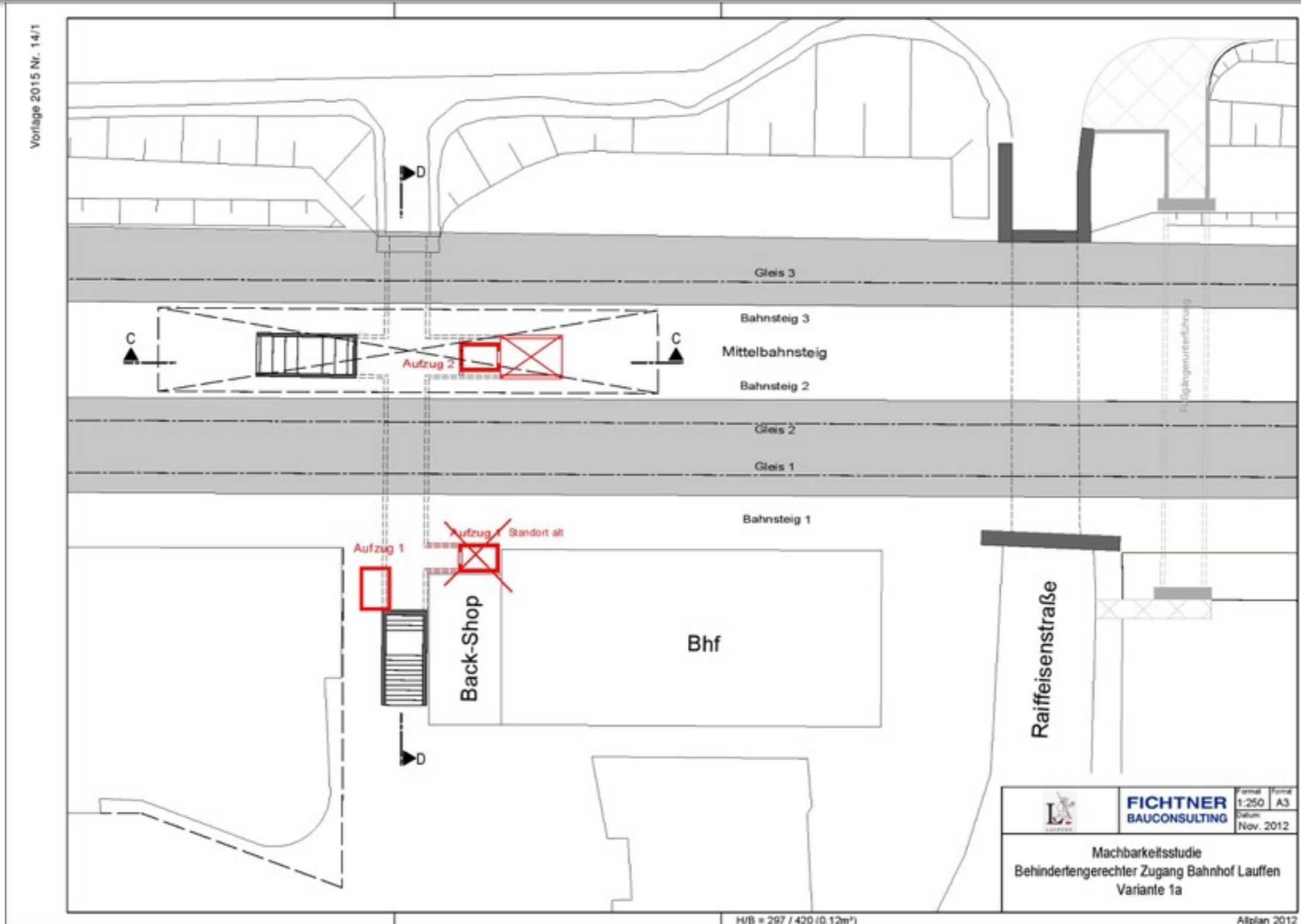



Barrierefreier Bahnhof

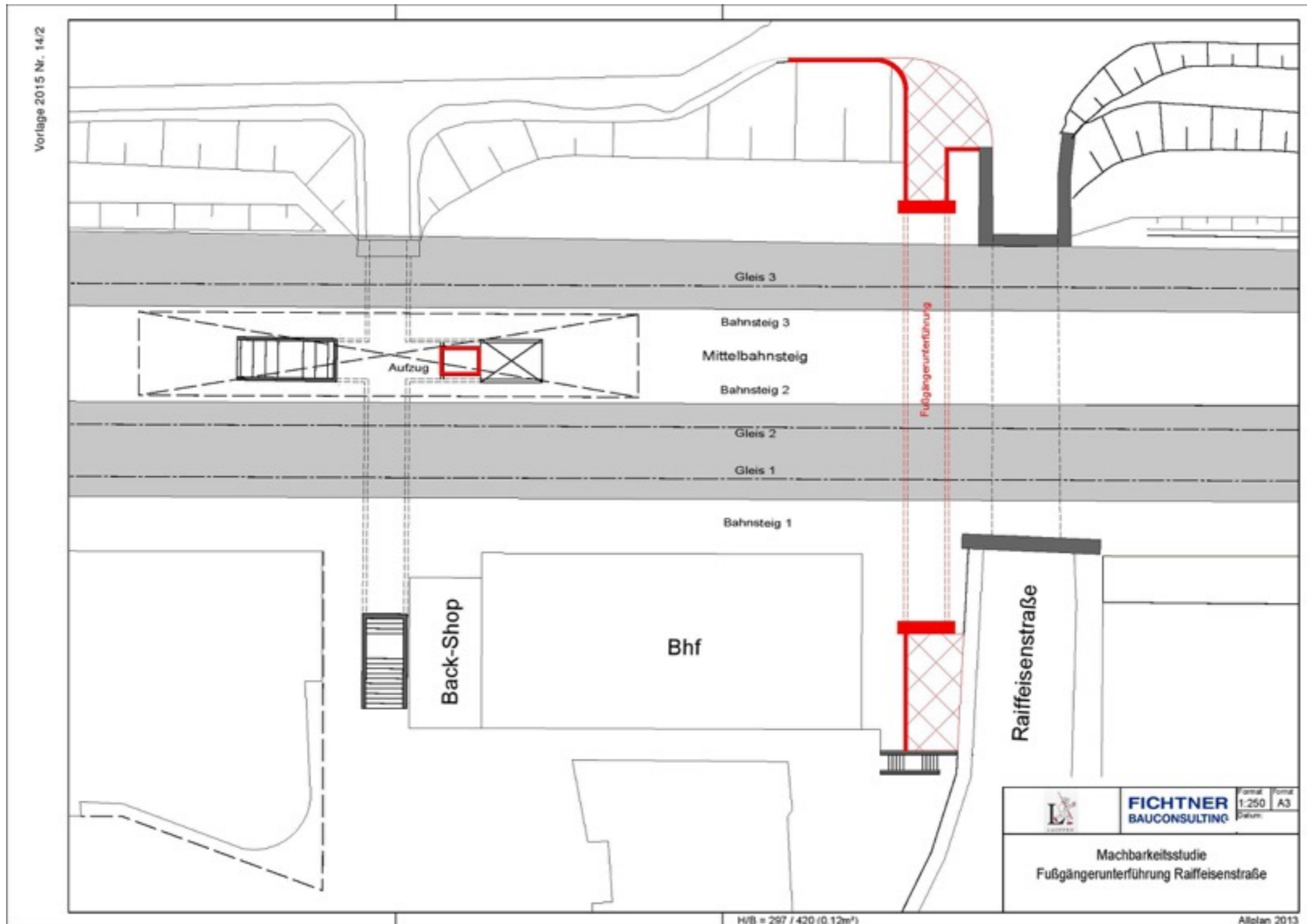



Sanierung Lauffen 4 - Kirchberg





Aufnahme von Asylbewerbern



Bauvorhaben:
Neubau einer Asylbewerberunterkunft
 Landkreis. Heilbronn
 Gemeinde: Lauffen
 Gemarkung: Flurstücke 8378/2 und 8378/13

Bauherrschaft:
 Landratsamt Heilbronn
 Bauamt
 Lerchenstraße 40
 74072 Heilbronn

Architekt:
 C&C Architekten BDA
 Christoph Baum
 Constanze Schreiber
 Hackstraße 77
 70190 Stuttgart

Tel.: 0711-220070 60
 Fax: 0711-220070 55
 info@cc-architekten.com

Projektnummer:
 1506-60

Bauherrschaft:	Architekt:
-----------------------	-------------------

Maßstab: M 1:500	Datum: 06.05.2015
----------------------------	-----------------------------



Neuordnung Einzelhandelsstandort Im Brühl





Neuordnung Einzelhandelsstandort Im Brühl

10

Lageplan M 1 : 1.000

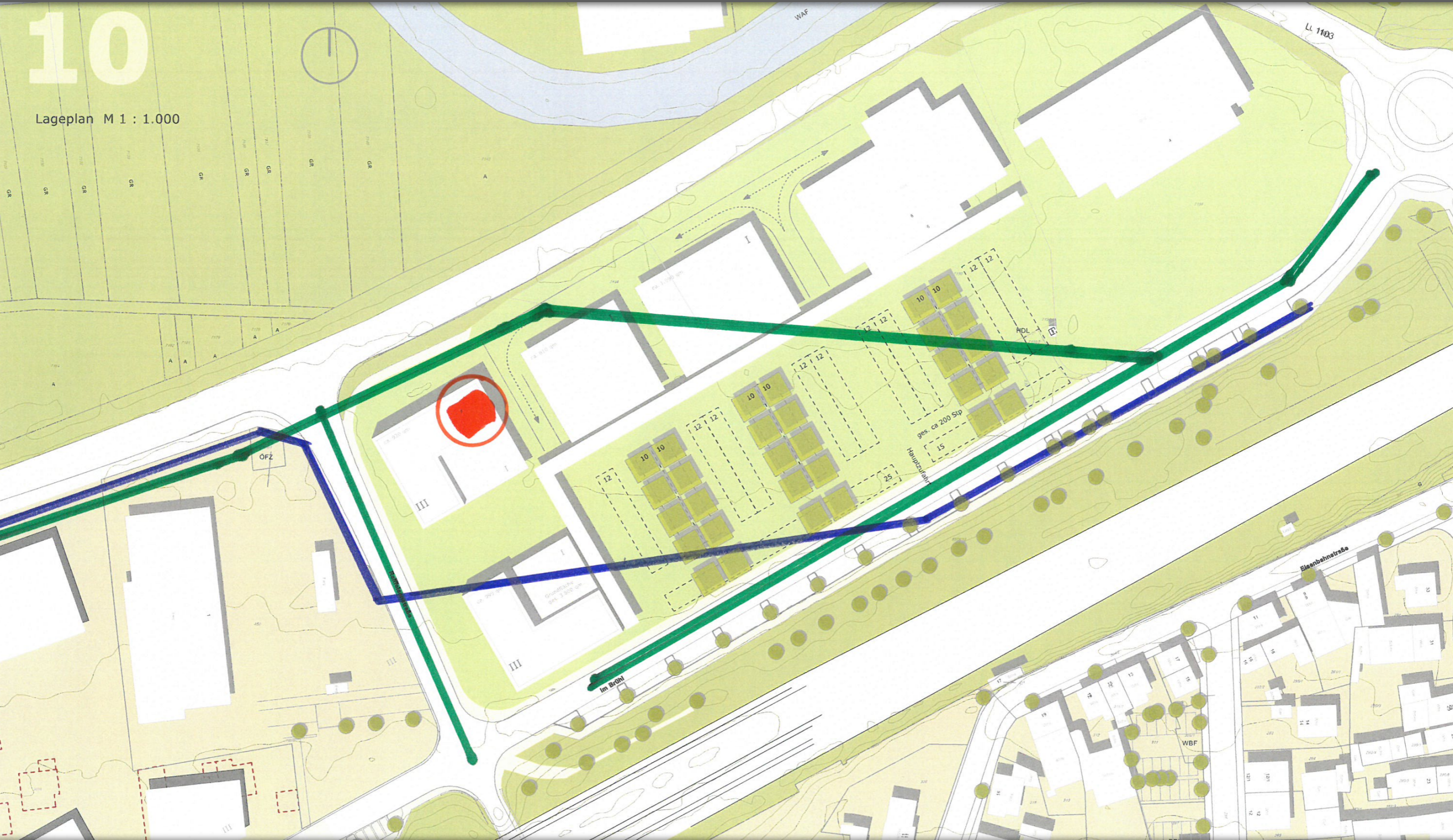



Neuordnung Einzelhandelsstandort Im Brühl

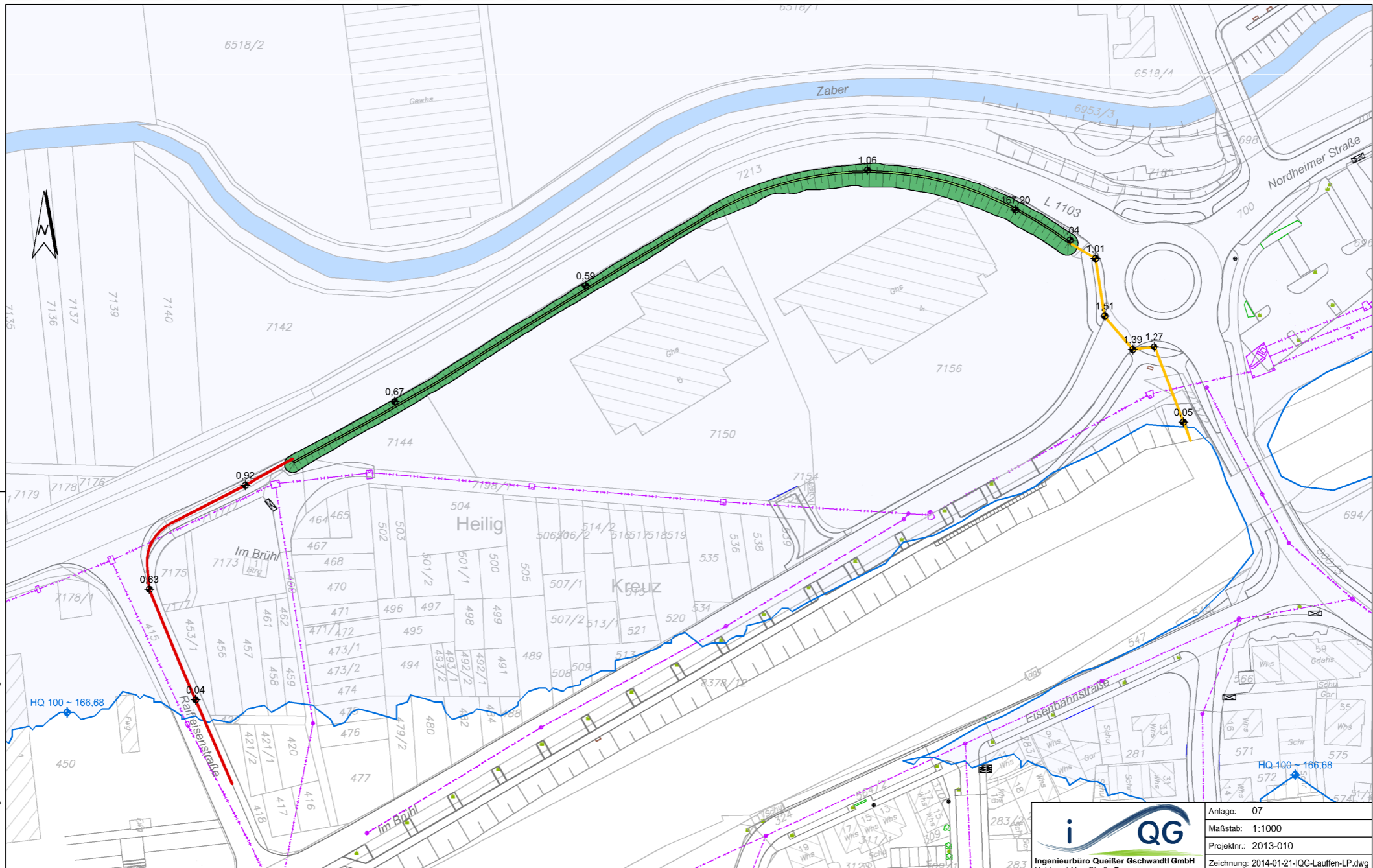

W:\Projekte\2013-010-HW-Schutz-Lauffen\Zeichnung\2014-01-21-IQG-Lauffen-LP.dwg

Grundlage:
 - Daten aus dem Räumlichen Informations- und Planungssystem (RIPS) der Landesanstalt für Umwelt, Messungen und Naturschutz Baden-Württemberg; 04.02.2014
 - Geobasisdaten © Landesamt für Geoinformation und Landentwicklung Baden-Württemberg, www.lgl-bw.de, Az.: 2851.9-1/19

Schutzziel: HQ 100 = 166,68 m+NN ± 2 cm

Schutzelement	Länge
Mauer	ca. 120 m
Damm	ca. 250 m
mobile Elemente	ca. 75 m



Ingenieurbüro Queißer Gschwandt GmbH
 Haid- und Neu- Straße 7
 76131 Karlsruhe
 Tel.: 0721/6271009-0
 E-Mail: info@iqg-gmbh.de

Anlage: 07
 Maßstab: 1:1000
 Projektnr.: 2013-010
 Zeichnung: 2014-01-21-IQG-Lauffen-LP.dwg
 Bearbeiter: JS Prüfer: JQ
 Datum: 15.10.2014 Datum: 15.10.2014





Hochwasserschutz für die Stadt Lauffen am Neckar
 Bereich nördlich Bahndamm
 Lageplan Variante D
 Überflutungstiefen bei HQ 100, zzgl. 30-50 cm Freibord
 Ingenieurbüro Queißer Gschwandt GmbH CAD DIN A3

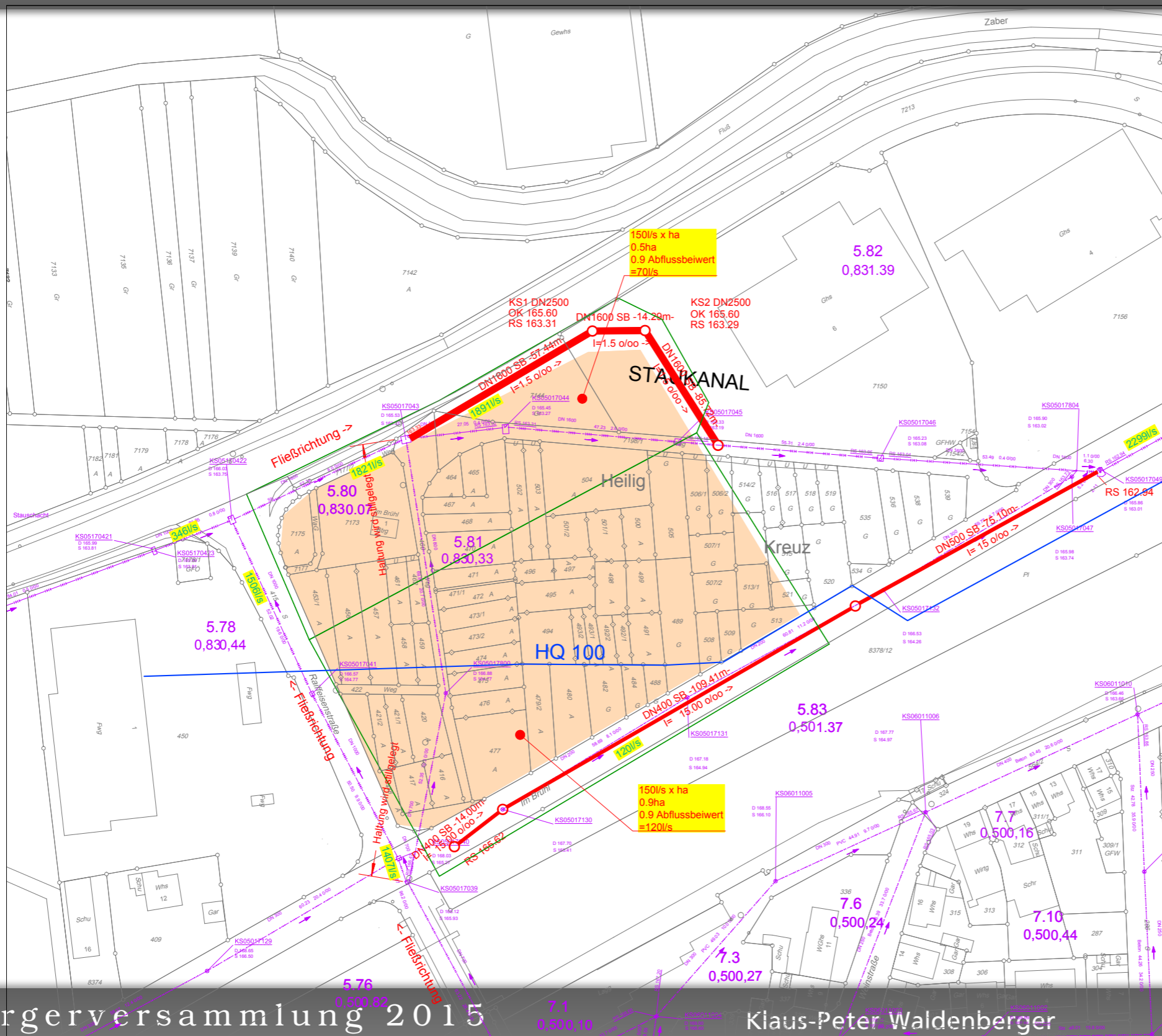

Neuordnung Einzelhandelsstandort Im Brühl



LEGENDE Planung

-  **KS1** gepl. Mischwasserkanal DN1600 SB
Qvoll= 3125 l/s, Hauptrichtung
-  **KS1** gepl. Mischwasserkanal DN400 SB
Qvoll= 257 l/s, (Entlastung / Überlauf)
-  best. Kanal
-  **1890 l/s** best. Qab (abzuführende Wassermenge)
-  Geländeauffüllung über HQ100

f					
e					
d					
c					
b					
a					
Index	Datum	bearbeitet	Datum	gesehen	Inhalt

Rauschmaier Ingenieure GmbH
Beratende Ingenieure für Bau- und Vermessungswesen
Verkehrsanlagen • Siedlungswasserwirtschaft • Ingenieurvermessung
Bauleitplanung • Grün- und Sportanlagen
Sucystraße 9 74321 Bietigheim-Bissingen Tel. 07142/95340 Fax 07142/953470 ingenieure@rauschmaier.de

Projekt:
Entwässerungskonzeption im Erschließungsgebiet Brühl

Gemeinde: Lauffen am Neckar **Bauherr:** Stadt Lauffen a.N.
Ortsteil: Heilbronn

Planinhalt:
Übersichtslageplan, Variante 1



Neuordnung Einzelhandelsstandort Im Brühl

Lageplan M 1 : 1.000





Konzept Hölderlinhaus und Stadtmuseum

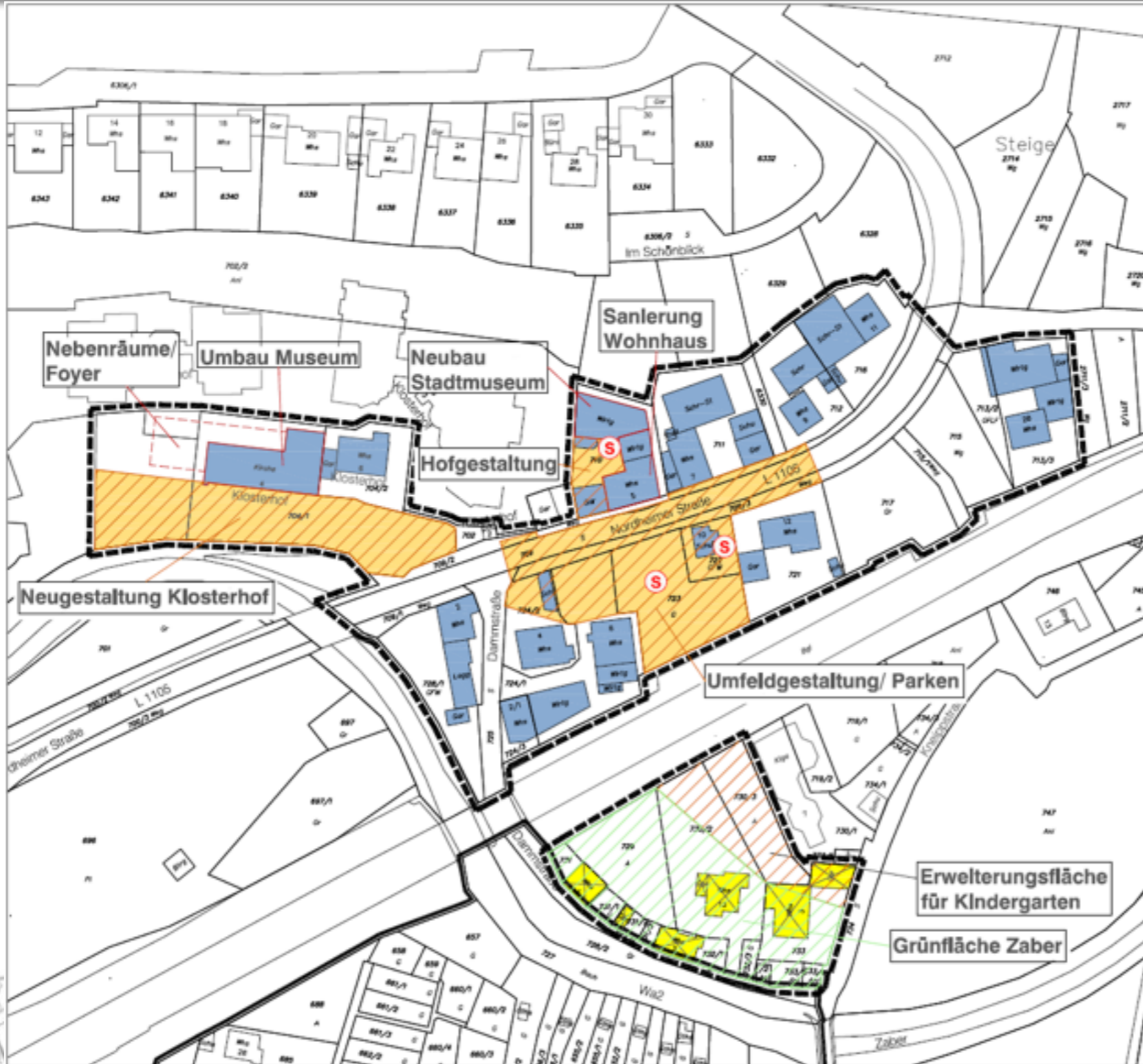

- Abgrenzungen**
- Abgrenzung Sanierungsgebiet "Laufen II" ca. 6,8 ha
 - Abgrenzung Erweiterung im Bereich "Museumsquartier Dörfler" ca. 1,8 ha
- Gebäude**
- Gebäude Bestand
 - Abbruch
 - Planung
- Grundstücke**
- Eigentum der Stadt (Auszug)
- Stadtbild**
- Neuordnung Grünbereich
 - Neugestaltung Platz-/ Erschließungsbereich

die **STEG**

Stadt Lauffen am Neckar

Entwicklungskonzept -
Vorbereitende Untersuchungen
Erweiterung im Bereich
"Museumsquartier Dörfler"

KONZEPTÜBERLEGUNG

Hauptgeschäftsstelle
Stuttgart
Claystraße 54
70182 Stuttgart
Projekt Nr. 83482
26.06.2015/ herz



Konzept Hölderlinhaus und Stadtmuseum



Tag des offenen Denkmals
517 Besucher





Konzept Hölderlinhaus und Stadtmuseum





Konzept Hölderlinhaus und Stadtmuseum

Untersuchung Baualterstufen

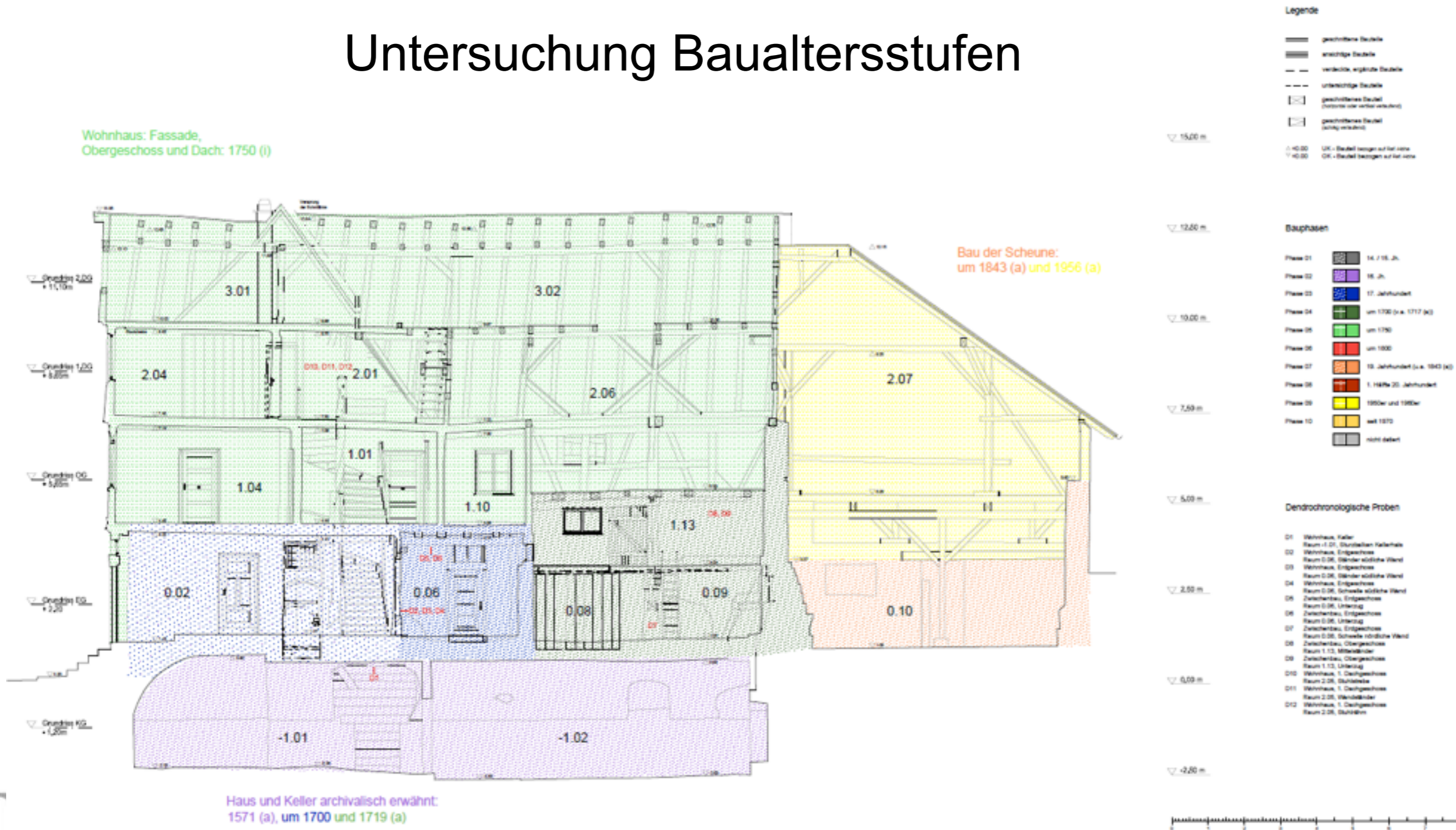



Konzept Hölderlinhaus und Stadtmuseum

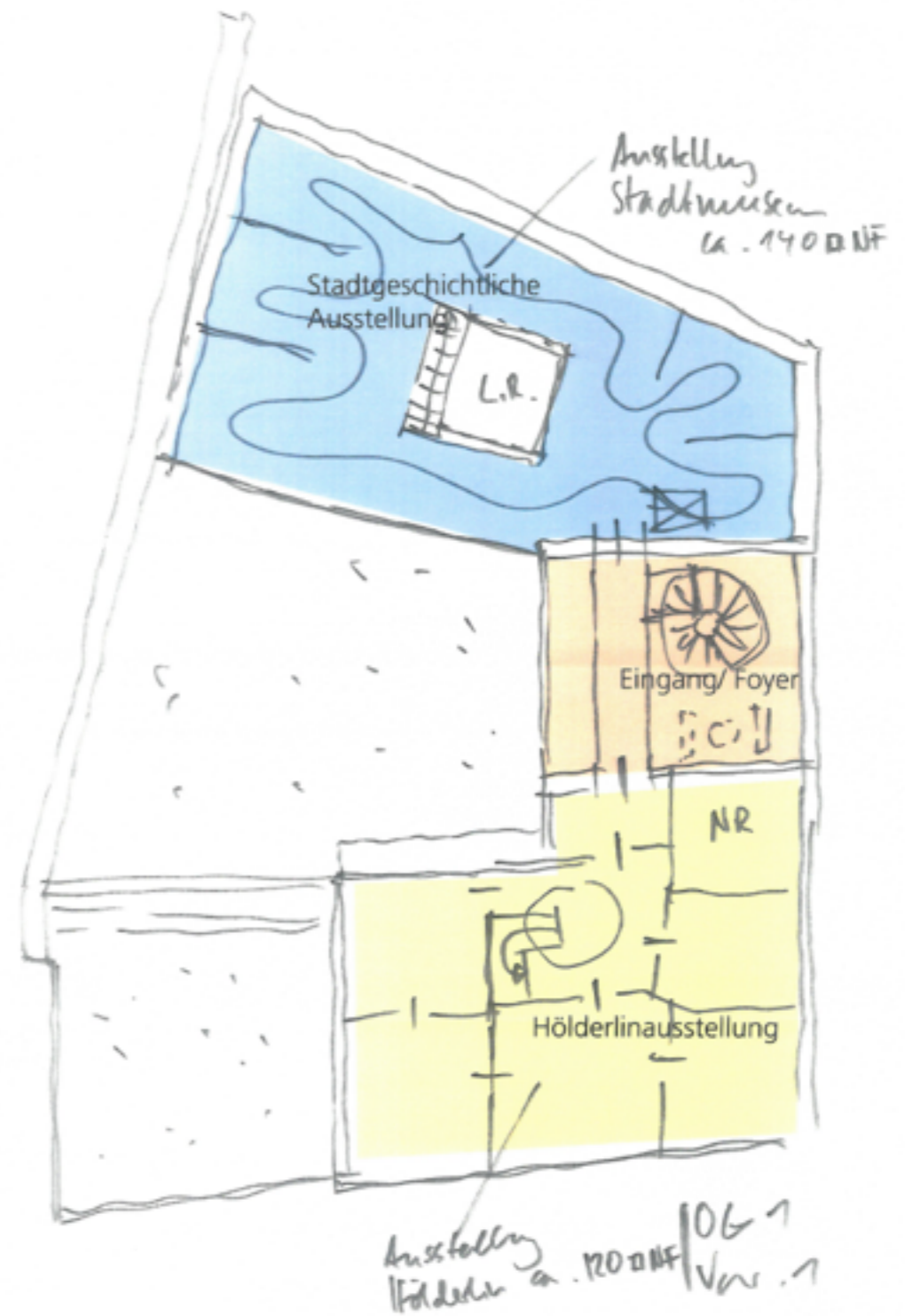



Windkraftstandort LB 01 der Region Stuttgart

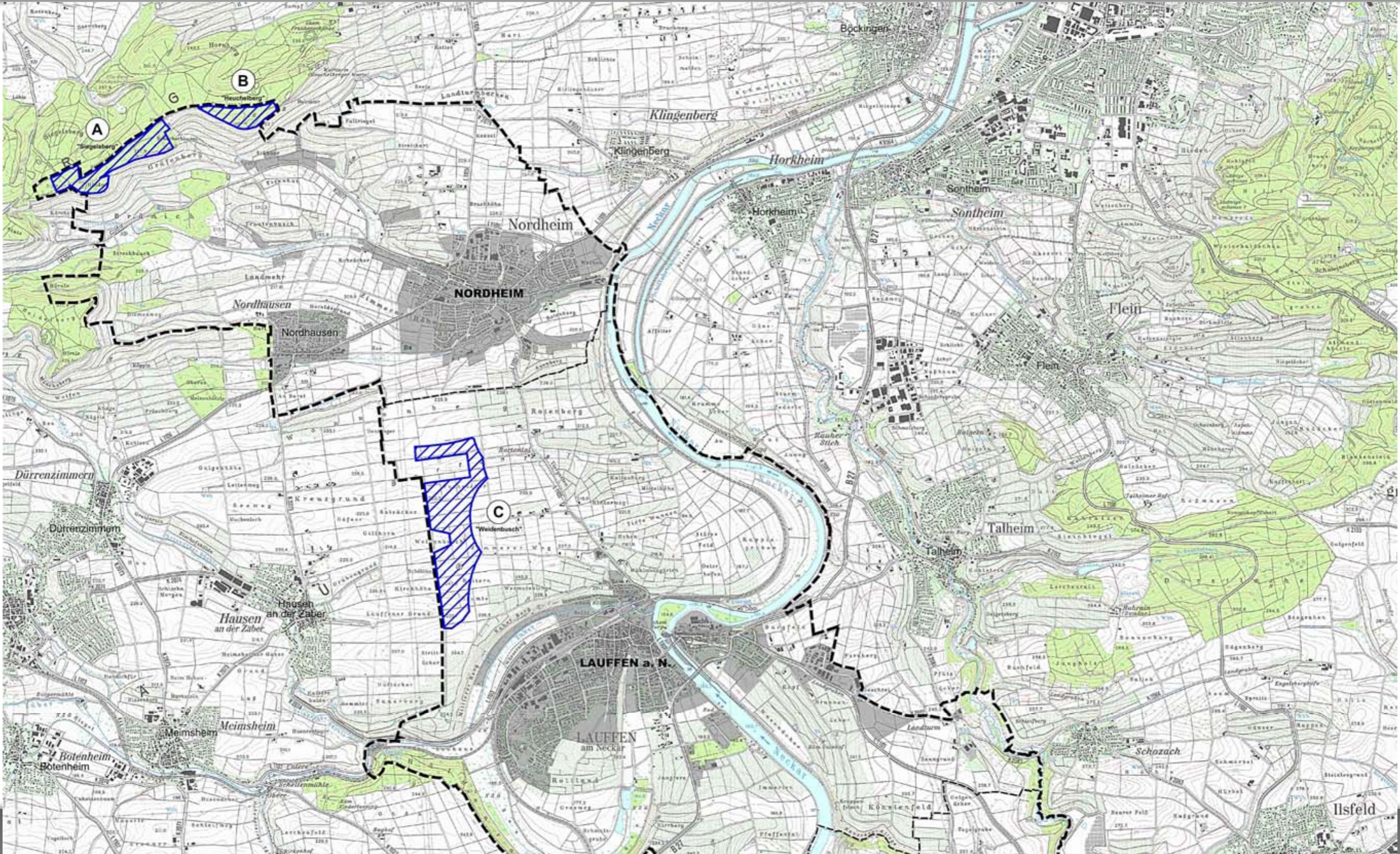



Windkraftstandort LB 01 der Region Stuttgart

2002 – 2015 1.ÄNDERUNG

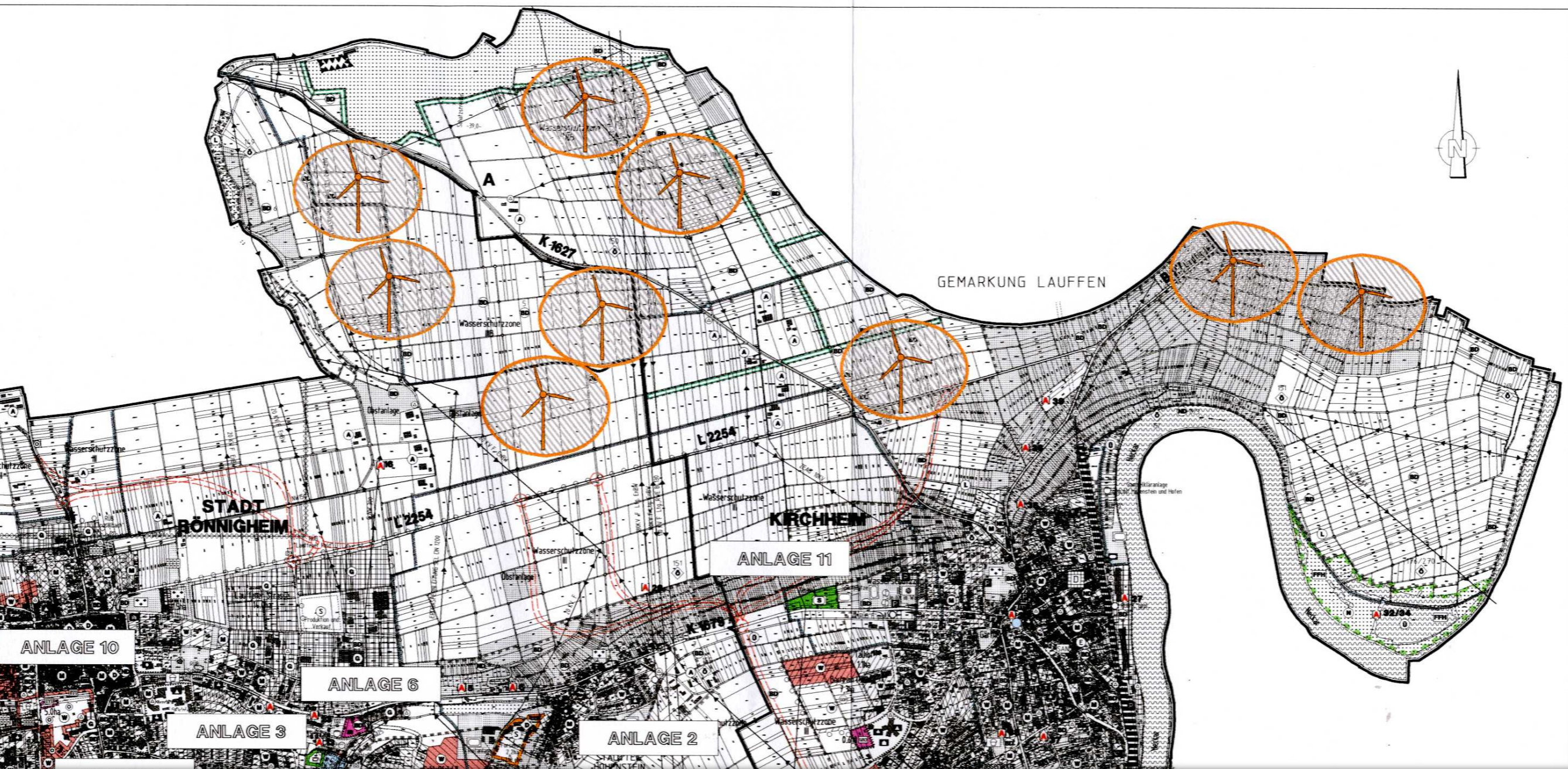



Windkraftstandort LB 01 der Region Stuttgart

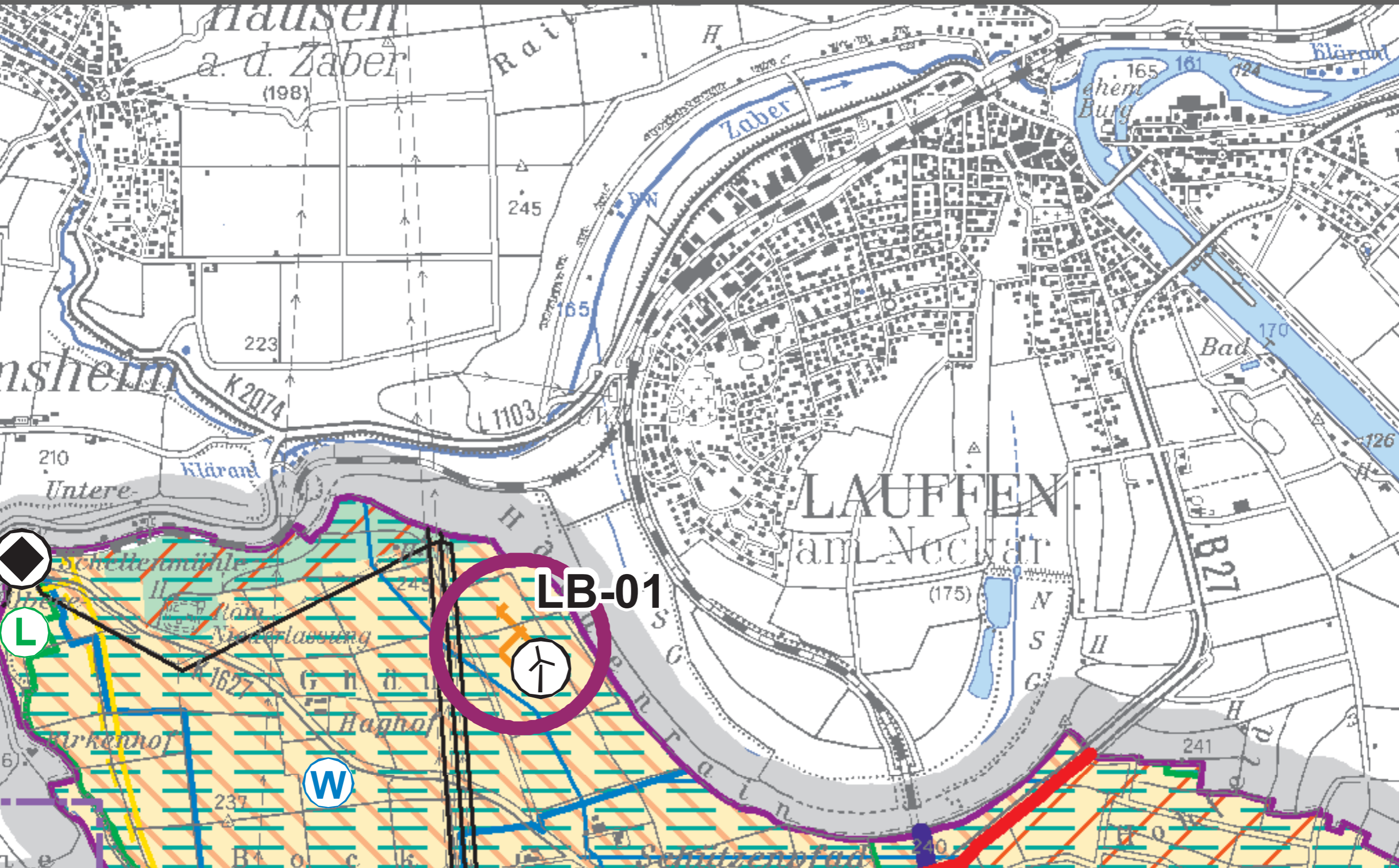



Windkraftstandort LB 01 der Region Stuttgart





Anfragen aus der Bürgerschaft

- Änderung der Vorfahrt für die Mündung Schiller- / Bahnhofstraße
- Stopp-Schild an Kreuzung Hölderlin- / Christofstraße



Anfragen aus der Bürgerschaft

- Instandsetzung des Feldwegs links und rechts der Bahnlinie zum Bahntunnel Kirchheim
- Radweg Klosterstraße Richtung Zabergau



Anfragen aus der Bürgerschaft

- Abbiegespuren links/rechts von Eisenbahn- in Kiesstraße markieren und verbreitern
- Südtangente zu B27
- Abbruch dreier Häuser in Kiesstraße
- Körnerstraße



Anfragen aus der Bürgerschaft

- Verbesserung der Wasserqualität der Zaber
- Schallschutz für Bahnhofstraße
- Landesgartenschau in Lauffen