



LAUFFEN AN.





Agenda der Bürger

- Drogeriemarkt/ Sportmarkt/ Ärztehaus
- Verkehr
- Schulentwicklung
- Anfragen aus der Bürgerschaft



Agenda der Verwaltung

- Zabergärten und Kiesstraße
- Radwege
- Betreuung und Bildung
- Hölderlinhaus



Einwohnerentwicklung

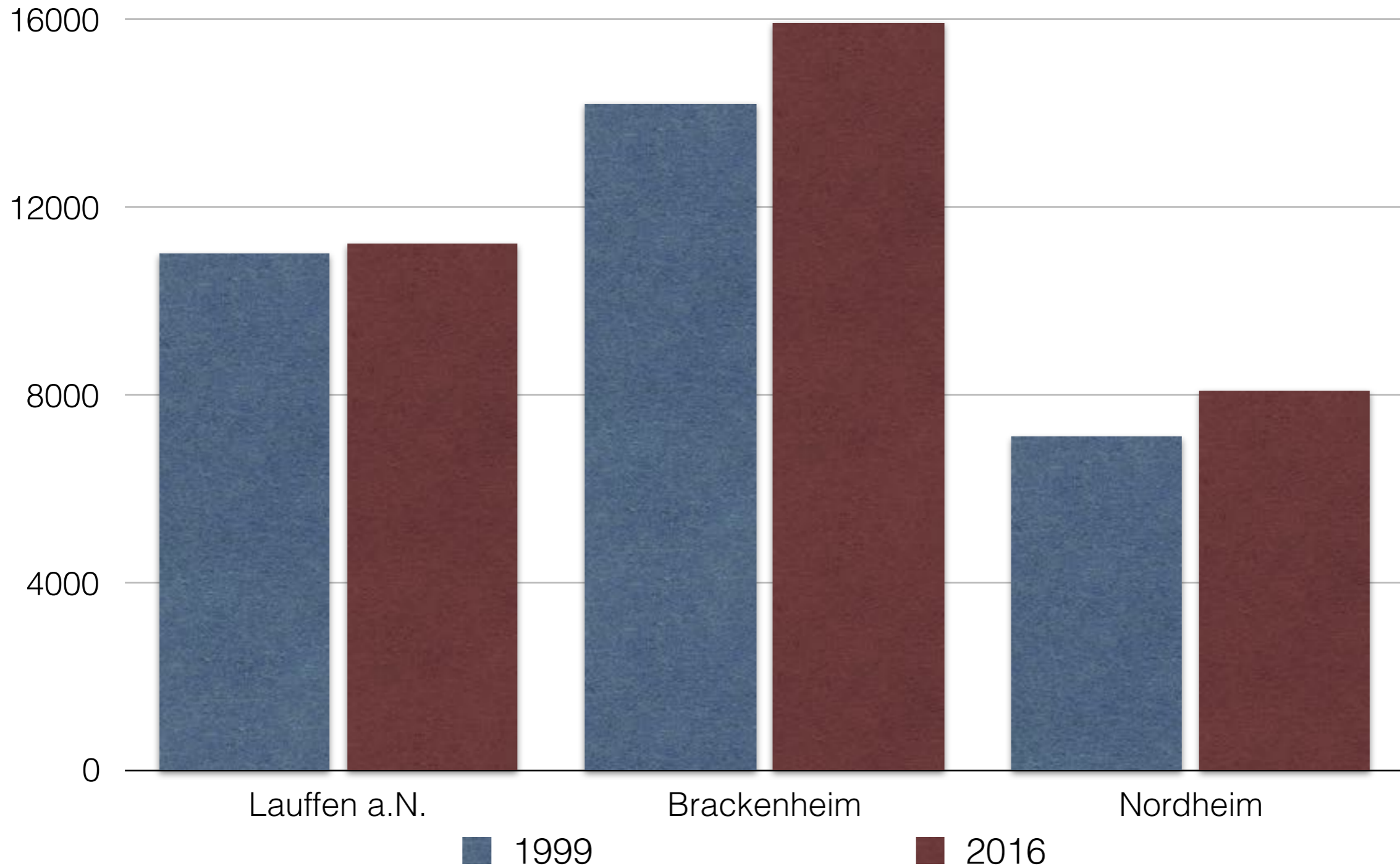



Stadtentwicklung

Flächendefizit:

Wohnbau, Anschlussunterbringung

Pflegeheim, Tagespflegestation

Notariat

Hotel

Großflächige Gewerbeansiedlung

Ärztehaus

Kindergarten/Krippe



Drogeriemarkt/ Sportartikel

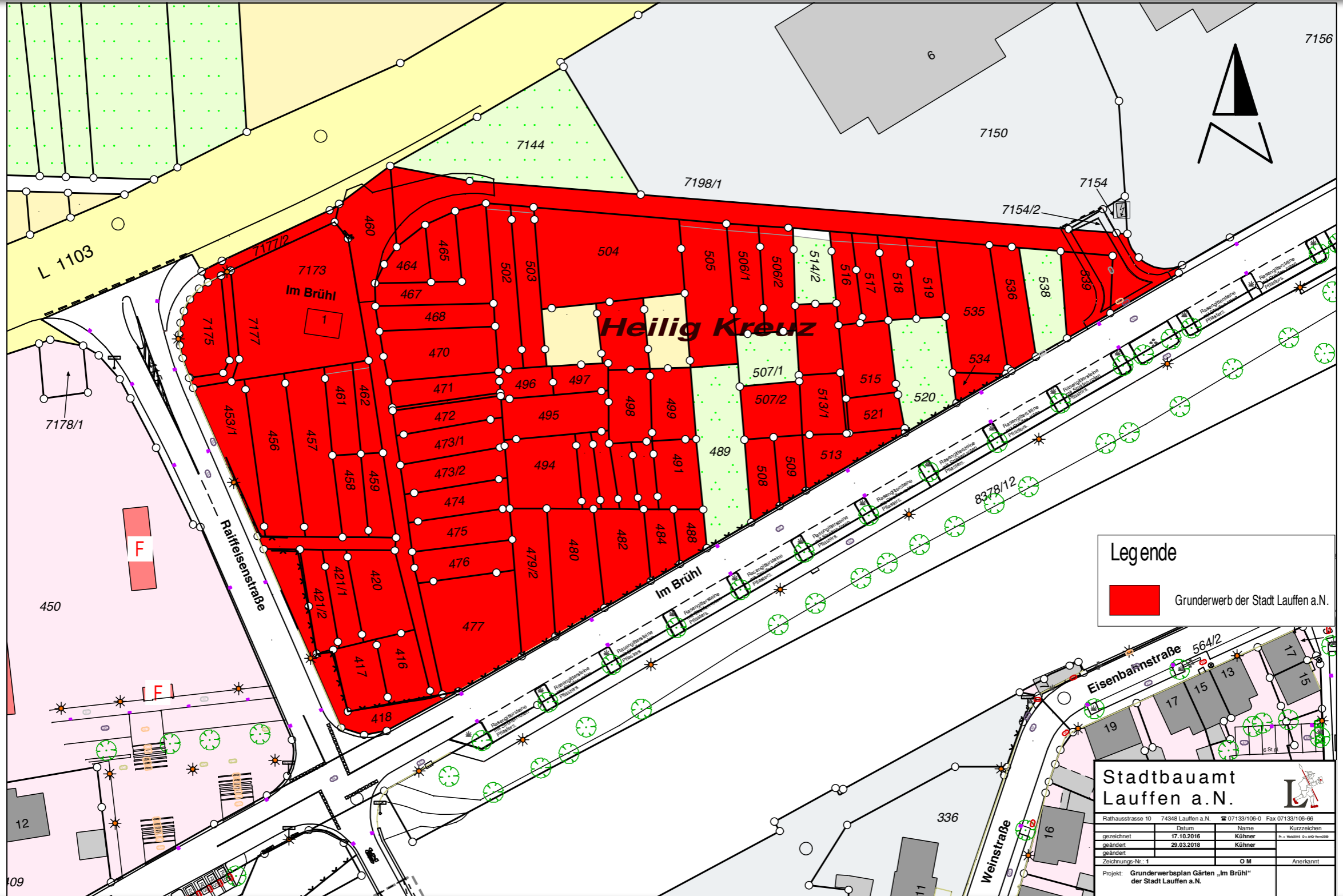

Legende

Grunderwerb der Stadt Laufen a.N.

**Stadtbauamt
Laufen a.N.**

Rathausstrasse 10 74348 Laufen a.N. ☎ 07133/106-0 Fax 07133/106-66

gezeichnet	Datum	Name	Kurzzeichen
geändert	17.10.2016	Kühner	
geändert	29.03.2018	Kühner	
Zeichnungs-Nr.: 1		OM	Anerkannt

Projekt: Grunderwerbsplan Gärten „Im Brühl“ der Stadt Laufen a.N.



Drogeriemarkt/Sportartikel/ Flächenaufteilung

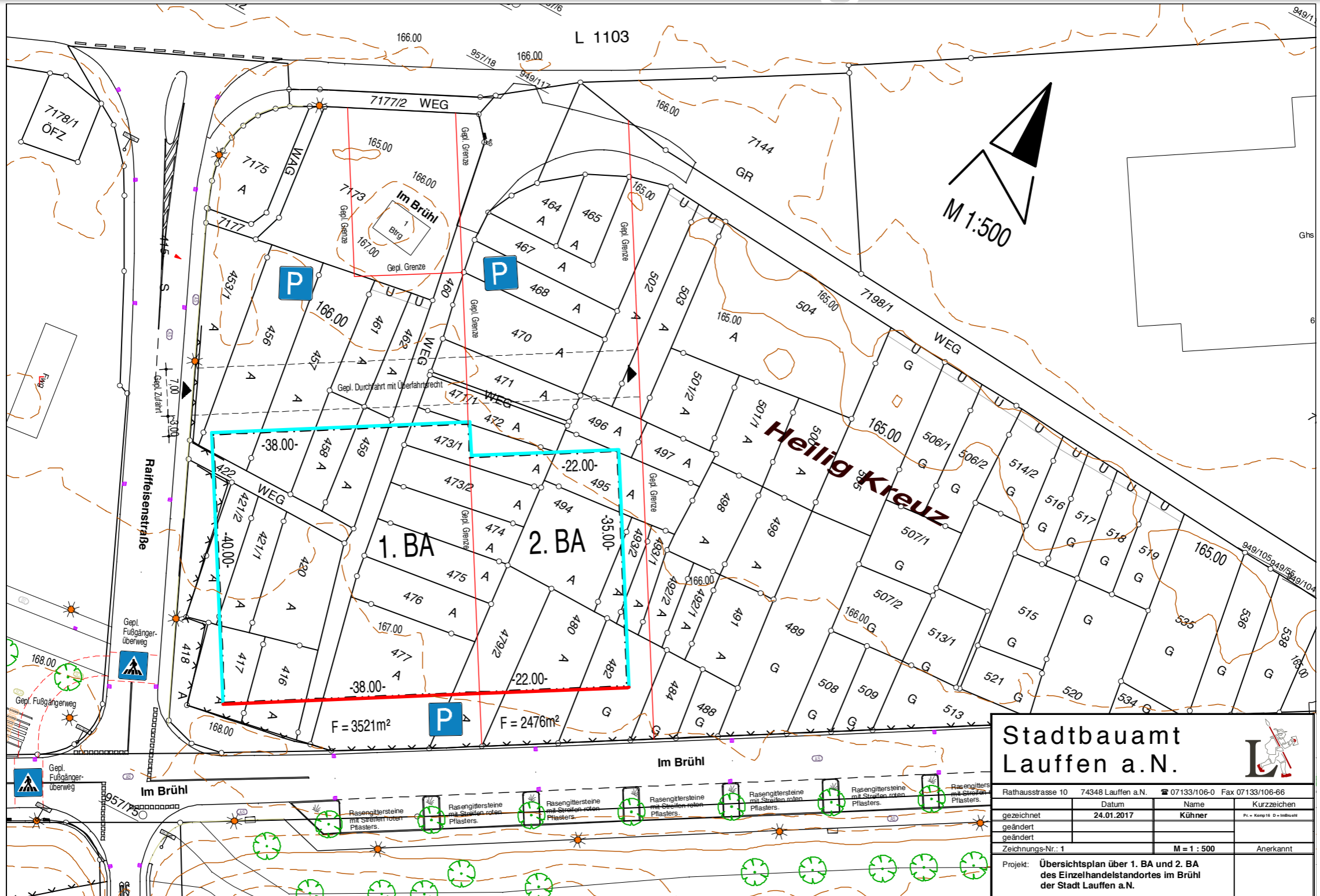

Stadtbauamt Lauffen a.N.			
Rathausstrasse 10 74348 Lauffen a.N. ☎ 07133/106-0 Fax 07133/106-66			
gezeichnet	Datum	Name	Kurzzeichen
geändert	24.01.2017	Kühner	Pl. = Keimpf D = Indikat
geändert			
Zeichnungs-Nr.: 1		M = 1 : 500	Anerkannt
Projekt: Übersichtsplan über 1. BA und 2. BA des Einzelhandelstandortes im Brühl der Stadt Lauffen a.N.			



Bürgeranfragen Verkehr

- Barrierefreier Bahnhof
- Verkehrskonzept allgemein/ Radverkehr
- Radweg Körnerstraße aufsteigend
- Mühltorstraße/ La Ferté-Bernard
(Beschlussfassung GR 2017)



Barrierefreier Bahnhof

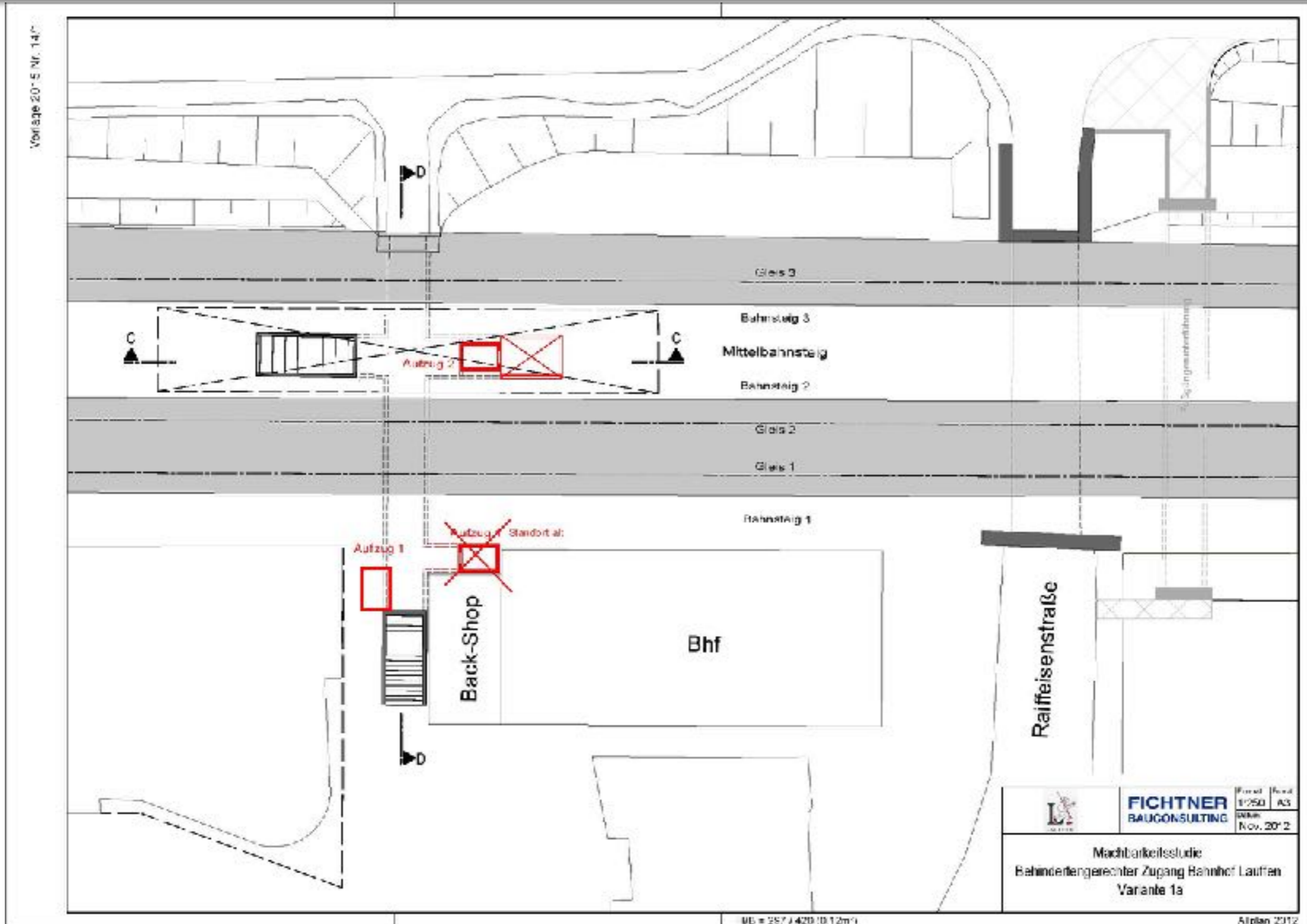



Bürgeranfragen Verkehr

- Barrierefreier Bahnhof
- Verkehrskonzept allgemein/ Radverkehr
- Radweg Körnerstraße aufsteigend
- Mühltorstraße/ La Ferté-Bernard
(Beschlussfassung GR 2017)



Bürgeranfragen Verkehr

- Parkverbote für PKW und LKW
- VVS
- B 27 Abbiegespur



Was zahlt die Stadt?

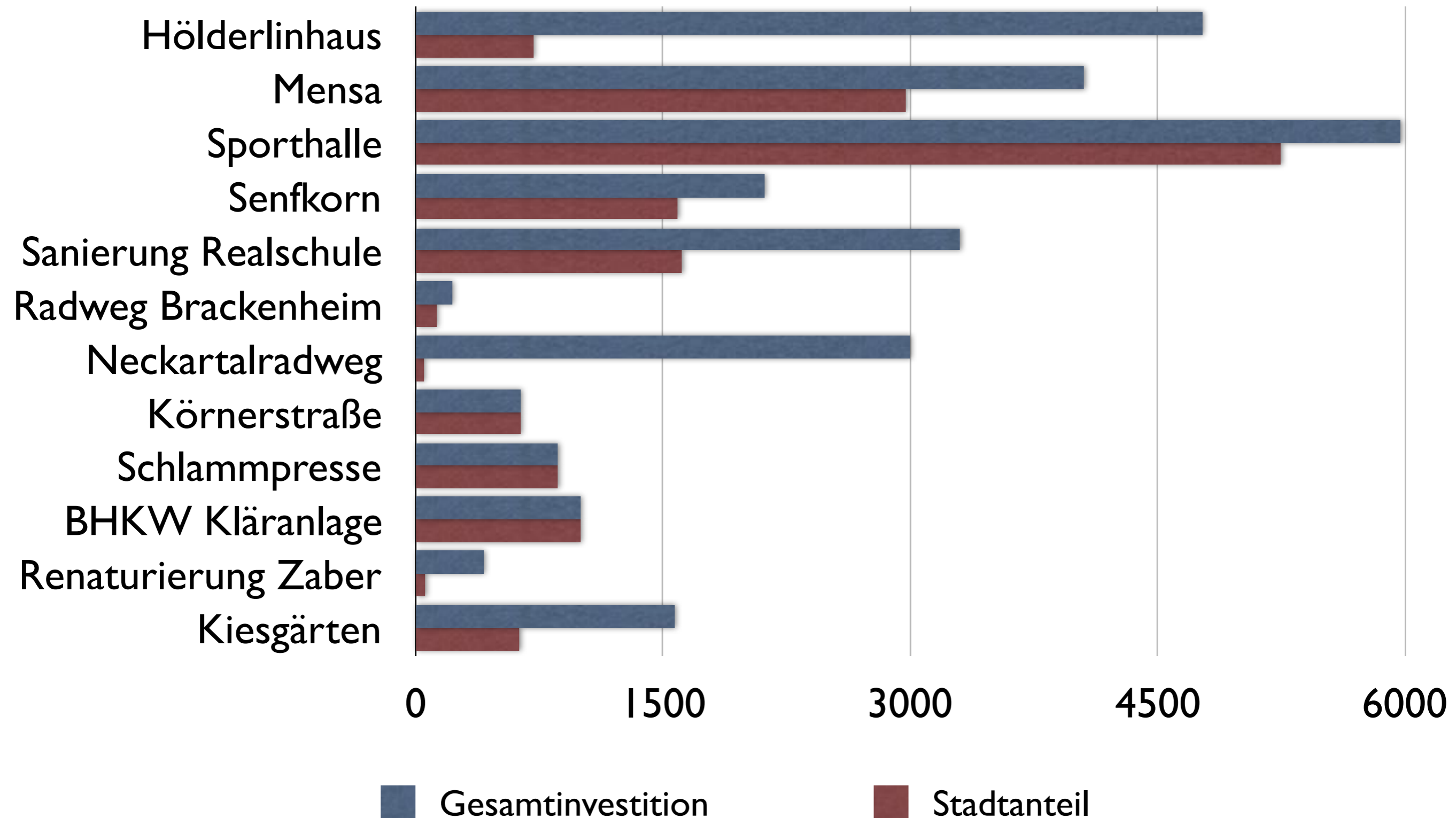



Baustellen

Maßnahme	Gesamtkosten	Förderung	städtischer Anteil	städtischer Anteil %
Hölderlinhaus	4.765.000 €	4.046.000 €	719.000 €	15 %
Mensa	4.053.612 €	1.085.000 €	2.968.612 €	73 %
Sporthalle	5.973.796 €	730.000 €	5.243.796 €	88 %
Senfkorn (Gesamtk.: 2.117.380) Anteil Stadt	2.117.380 €	529.345 €	1.588.035 €	75 %
Generalsanierung Realschule?	3.298.133 €	1.687.000 €	1.611.133 €	49 %
Radweg Brackenheim	226.000 €	93.700 €	132.300 €	59 %
Neckartalradweg	3.000.000 €	2.951.000 €	49.000 €	2 %
Körnerstraße	637.325 € -		637.325 €	100 %
Schlammpress Kläranlage	860.247 € -		860.247 €	100 %
BHKW/Gasbehälter Kläranlage	1.000.000 € -		1.000.000 €	100 %
Renaturierung Zaber	411.000 €	349.000 €	62.000 €	15 %
Umgestaltung Kiesgärten	1.570.000 €	942.000 €	628.000 €	40 %
Gesamtmaßnahme Kies	1.981.000 €	1.291.000 €	690.000 €	35 %



Waldkindergarten

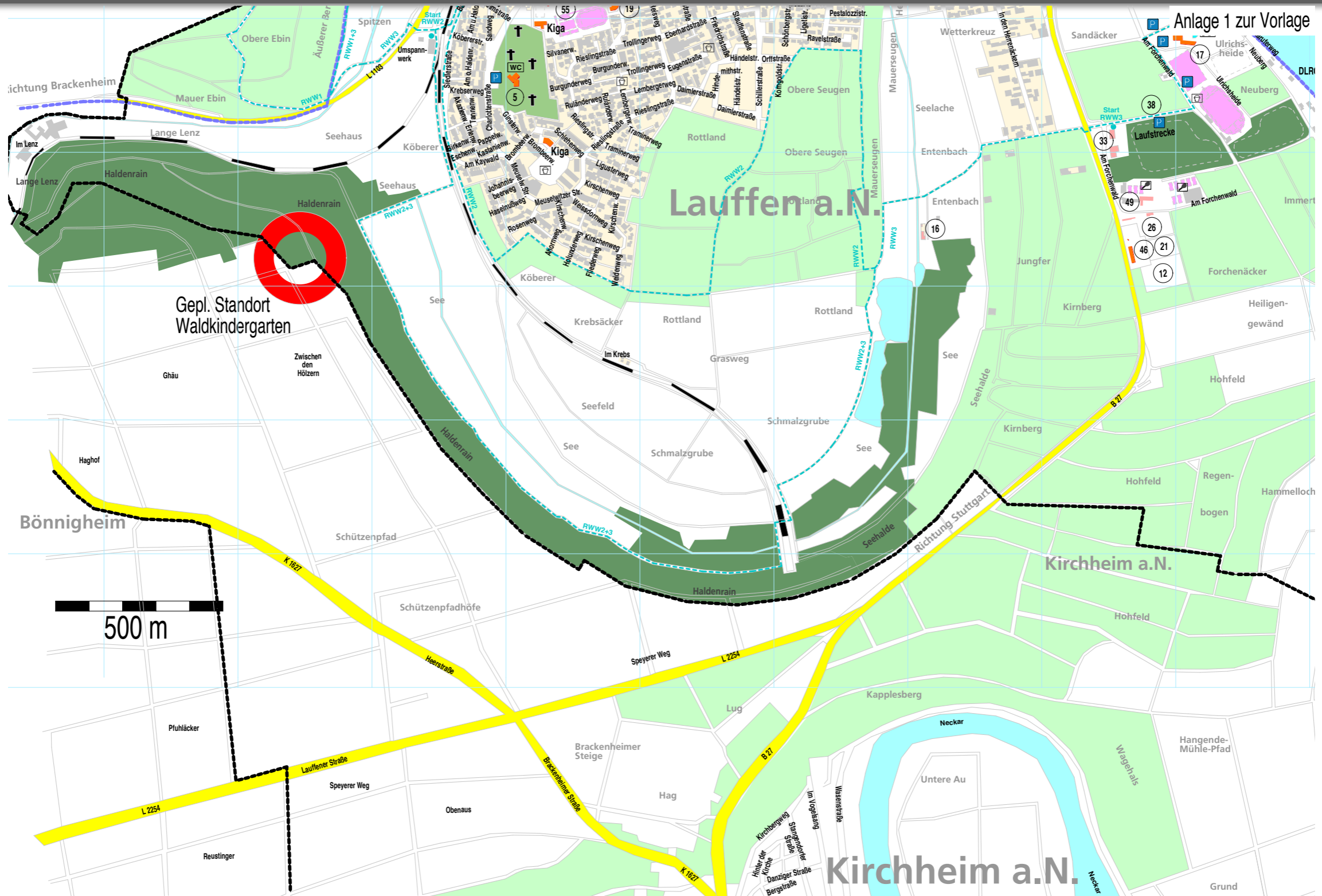



Betreuung U 3





Betreuung

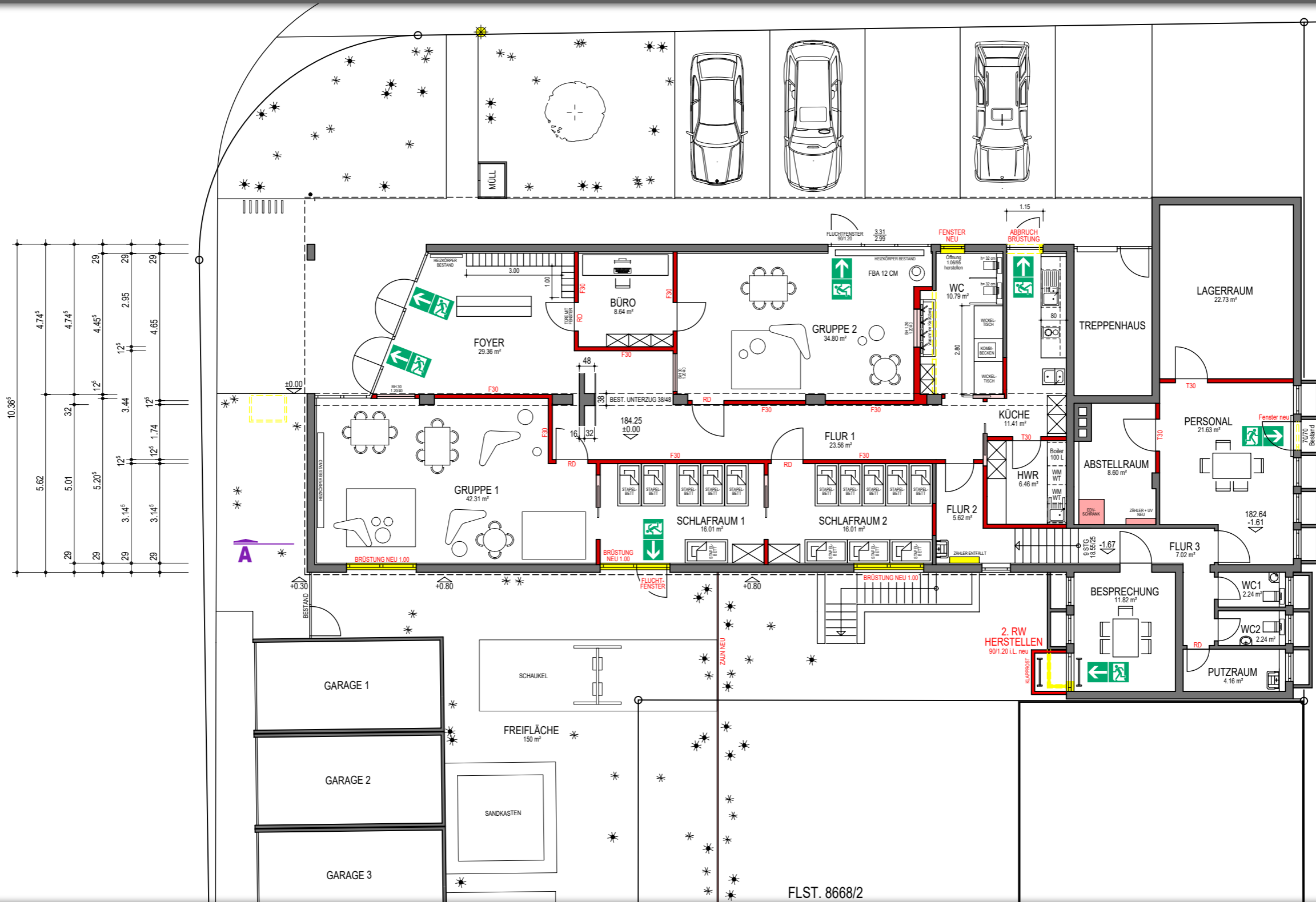

FLST. 8668/2



Betreuung - Baustellen





zukünftige Baustellen

- Kinderkrippe
- Kindergarten
- 1 oder 2 Horte (Ganztagesbetrieb, Mensa)
- Fenstertausch Herzog-Ulrich-GS



zukünftige Baustellen

- Sanierung WRS, Förderschule
- Schulhof Schulzentrum
- Klassenzimmer und Technik
Gymnasium
- Musikschule, laufende Sanierung



Neckaruferprojekt





Zabergärten Gesamtplan





Neckaruferprojekt





Kiesstraße 3 und 11

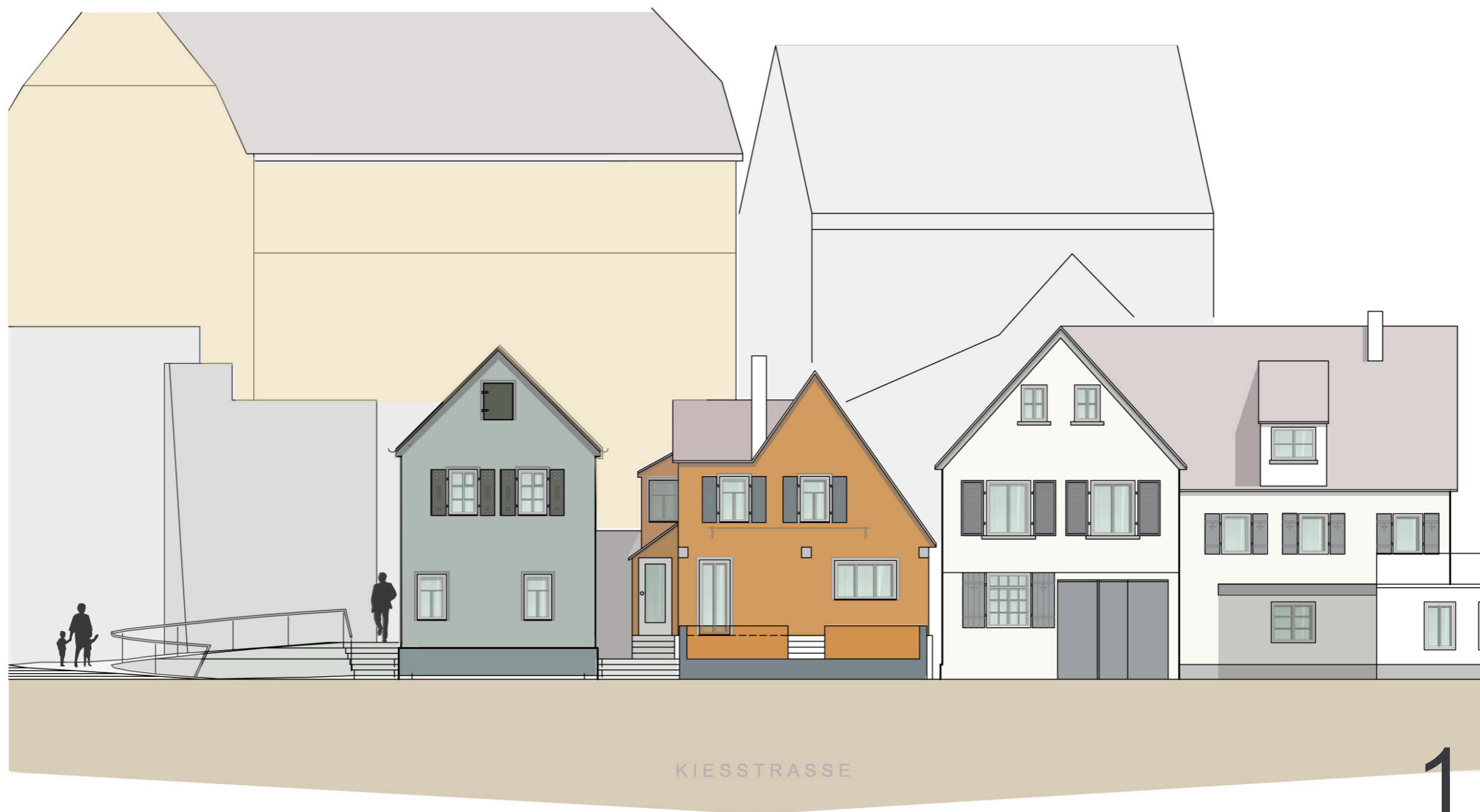

SANIERUNG KIESSTRASSE

Kiesstraße 1 + 3, 74348 Lauffen a. N.

Stadtverwaltung Lauffen a. N., Rathausstr. 10, 74348 Lauffen a. N.



Radweg Brackenheim

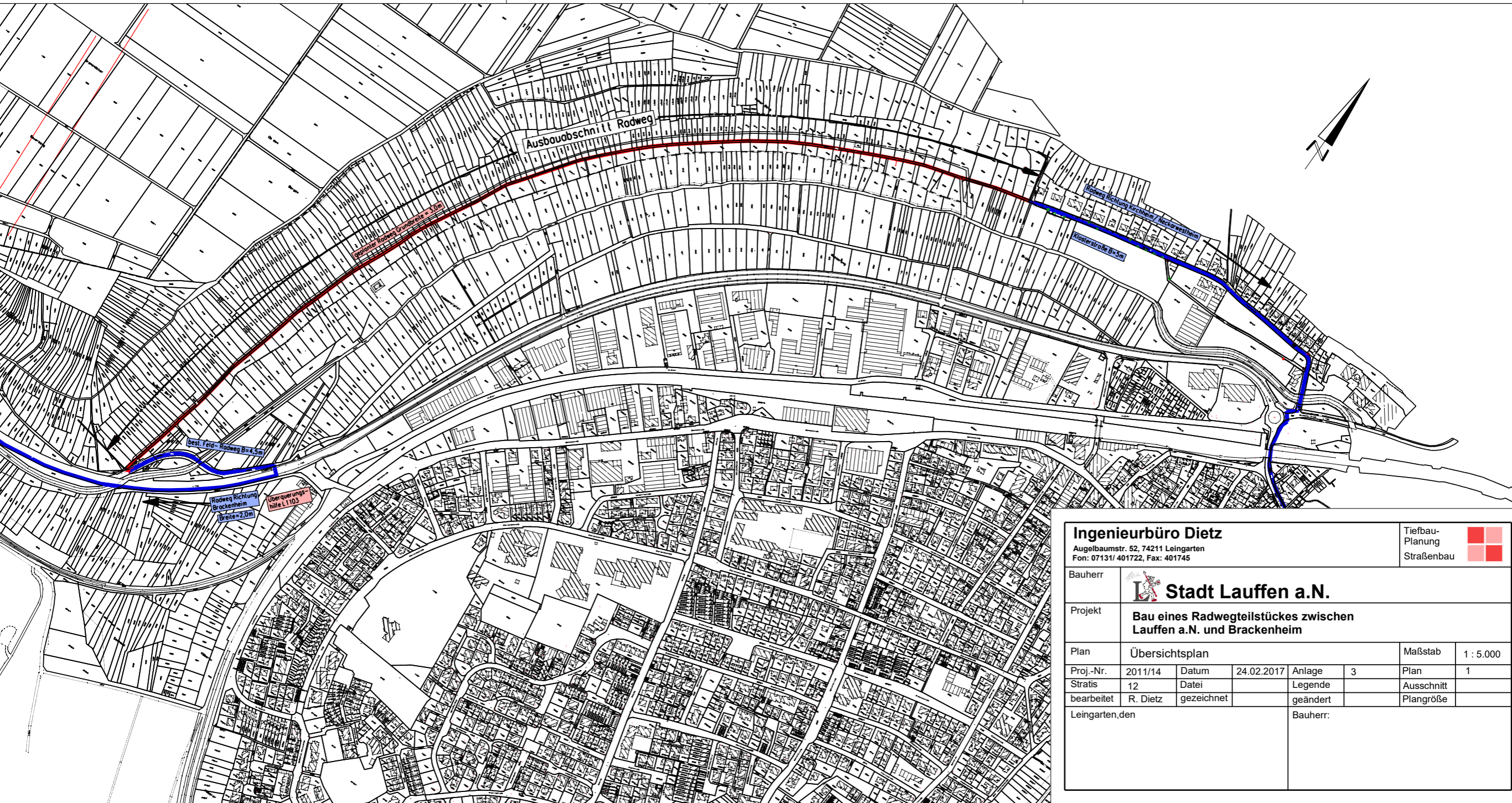

Ingenieurbüro Dietz Augelbaumstr. 52, 74211 Leingarten Fon: 07131/ 401722, Fax: 401745					Tiefbau-Planung Straßenbau		
Bauherr  Stadt Lauffen a.N.							
Projekt Bau eines Radwegteilstückes zwischen Lauffen a.N. und Brackenheim							
Plan Übersichtsplan		Maßstab 1 : 5.000					
Proj.-Nr.	2011/14	Datum	24.02.2017	Anlage	3	Plan	1
Stratis	12	Datei		Legende		Ausschnitt	
bearbeitet	R. Dietz	gezeichnet		geändert		Plangröße	
Leingarten, den				Bauherr:			



Radweg Brackenheim





Neckartalradweg





Hölderlinhaus





Hölderlinhaus UG

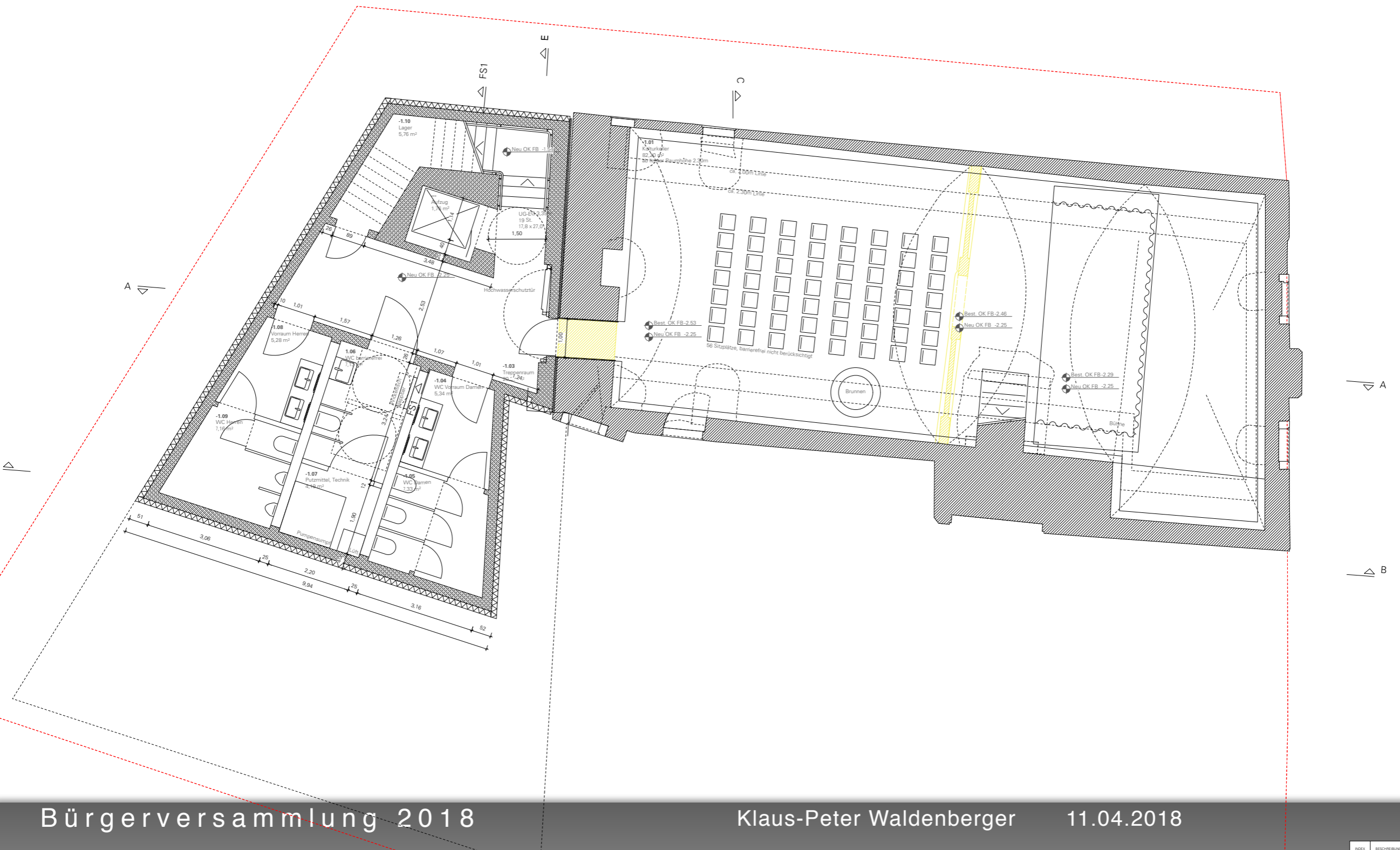



Hölderlinhaus EG

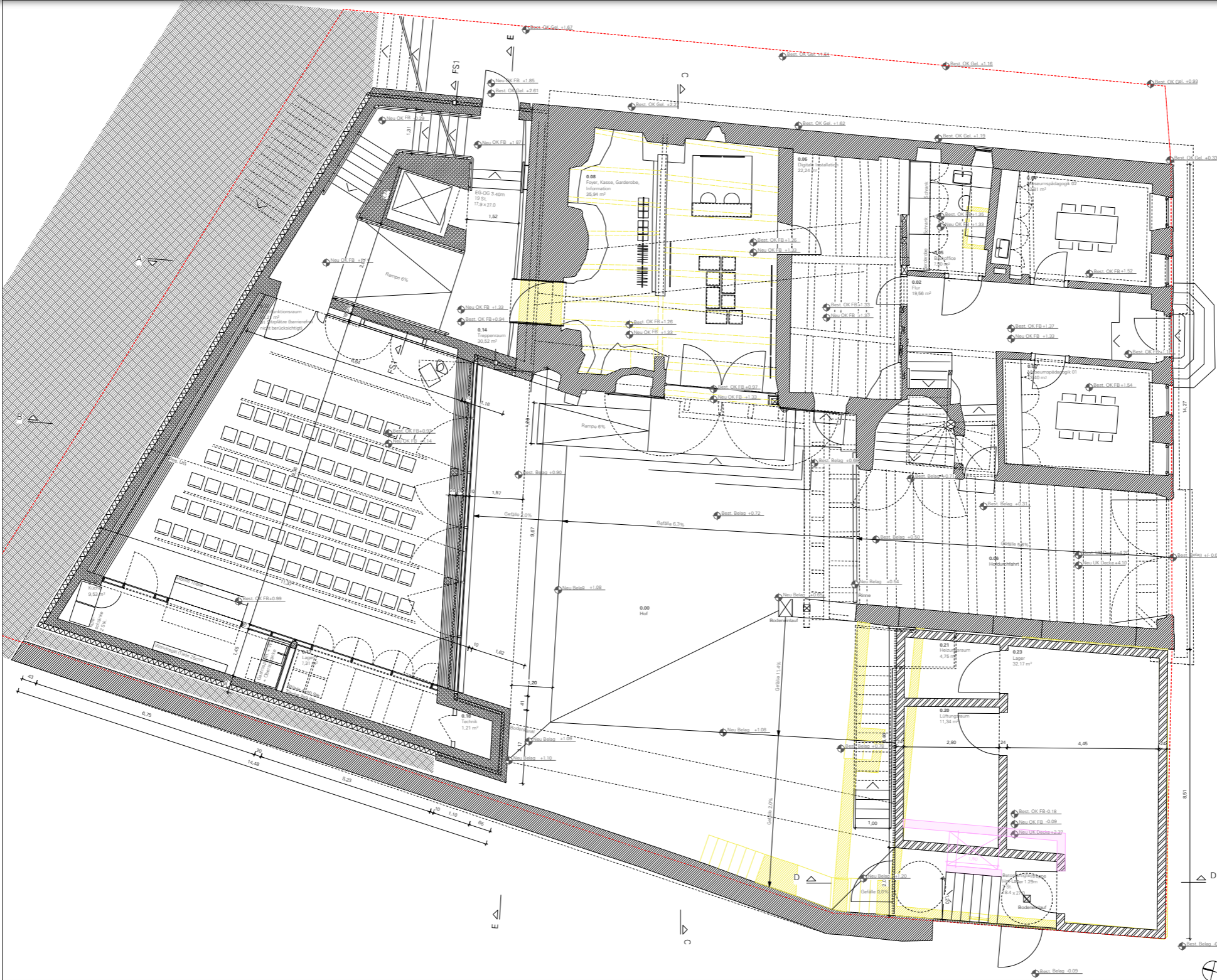

NO.	BESCHREIBUNG	DATUM	EG
1	Entwurfplanung	18.03.2018	1/1
2	Überprüfung	18.03.2018	1/1
3	Überprüfung	18.03.2018	1/1
4	Überprüfung	18.03.2018	1/1

PROJEKT Hölderlinhaus
Nordheimer Straße 5
74348 Lauffen a.N.

BAUHERR Stadt Lauffen a.N.
Rathausstraße 10
74348 Lauffen a.N.

ARCHITEKT VONH M GmbH
Rosenbergstr. 47A
70178 Stuttgart
Tel: 0711 / 18429800
Fax: 0711 / 18429801
info@vonh.de

ZEICHNUNG GRUNDRISS EG

PHASE Entwurfplanung

1055_03_3_AR_EG_1001_3_V

Die Zeichnung ist Eigentum der VONH M GmbH. Nachdruck, Verbreitung und sonstiger Gebrauch ohne schriftliche Genehmigung der VONH M GmbH ist ausdrücklich untersagt. Bei Missbrauch der Zeichnung ist die VONH M GmbH unverzüglich zu informieren.

VORABZUG



Hölderlinhaus OG

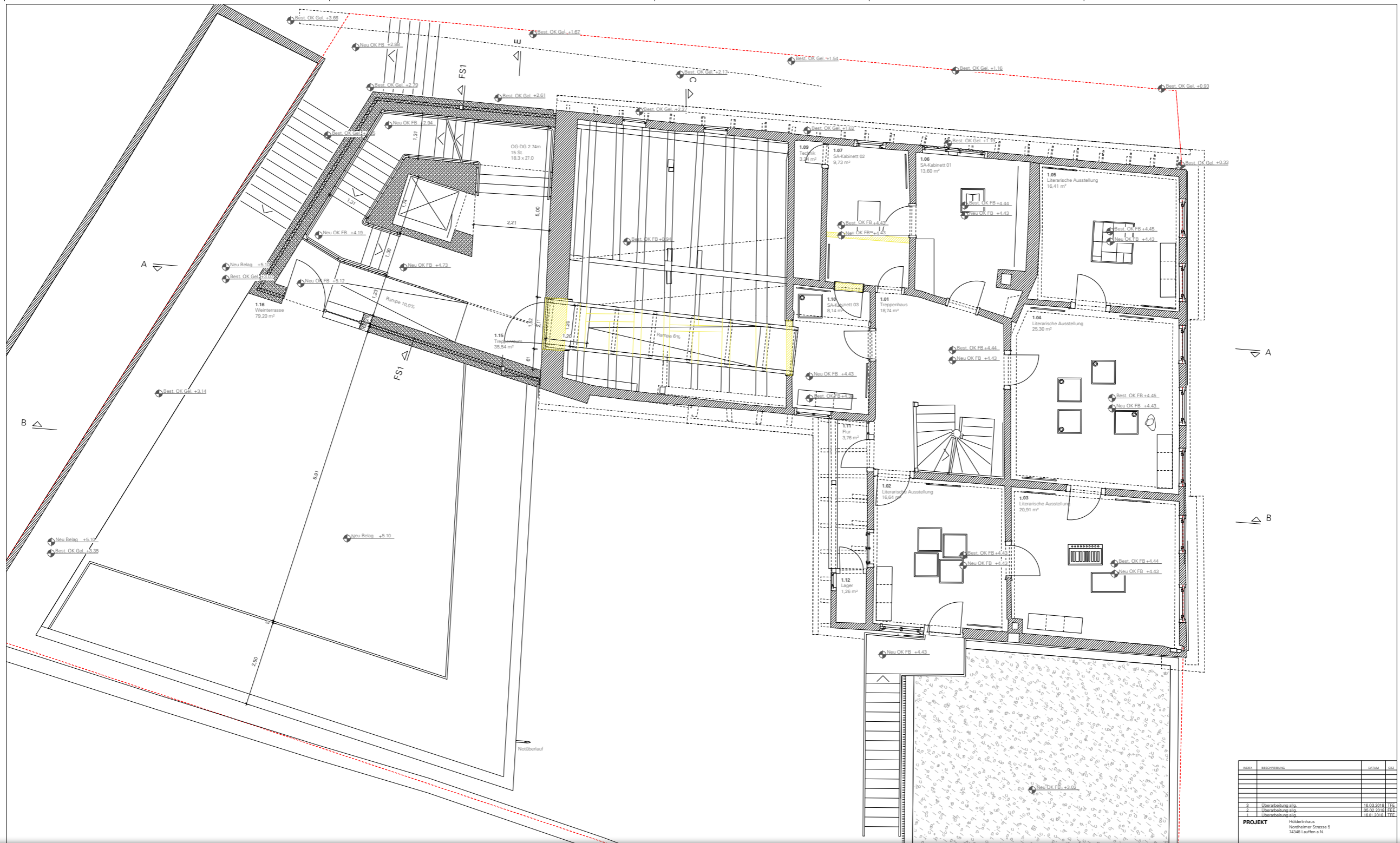

INDEX	BESCHREIBUNG	DATUM	GEZ.
1	Überarbeitung alle	16.03.2018	TFE
2	Überarbeitung alle	05.02.2018	FEF
3	Überarbeitung alle	16.03.2018	TFE

PROJEKT Hölderlinhaus
Nordheimer Strasse 5
70348 Ludwigsburg



Hölderlinhaus DG

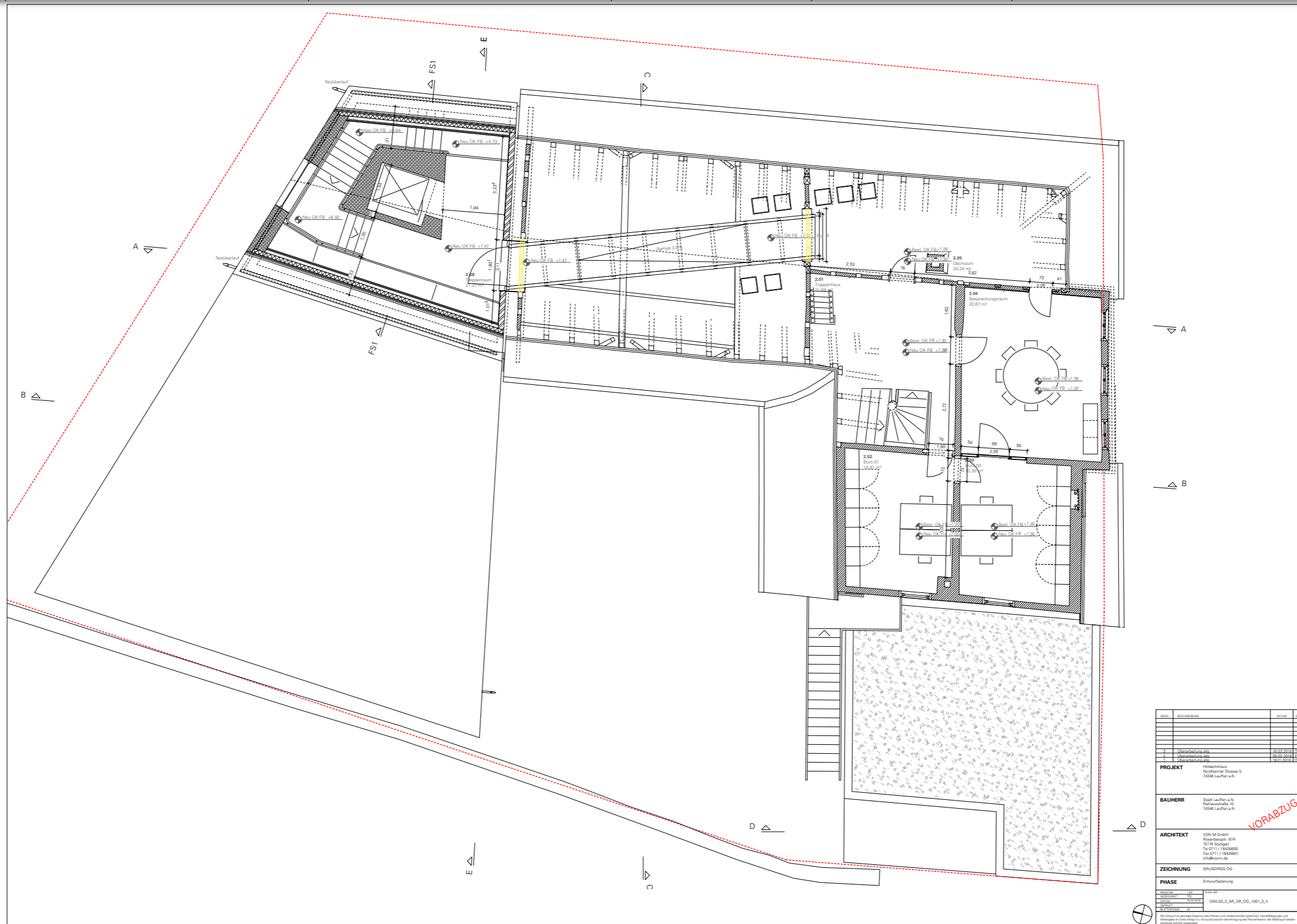

NO.	BESCHREIBUNG	DATUM	ZEICHNER
1	Übertragung	15.03.2018	TFB
2	Übertragung	05.04.2018	TFB
3	Übertragung	15.03.2018	TFB
4	Übertragung	15.03.2018	TFB

PROJEKT Hölderlinhaus
Nordheimer Strasse 5
74348 Lauffen a.N.

BAUHERR Stadt Lauffen a.N.
Rathausstrasse 10
74348 Lauffen a.N.

ARCHITEKT VOH M GmbH
Rosenbergstr. 67A
70178 Stuttgart
Tel 0711 / 18426600
Fax 0711 / 18426601
info@voh.de

ZEICHNUNG GRUNDRISS DG

PHASE Entwurfsplanung

Plan: 1055_03_3_AR_GR_DG_1001_3_V

Die Entwurfs- und Ausführungspläne sind Eigentum der Planer und unter Ausschluss jeglicher Haftung für Schäden und Verbindlichkeiten zu verwenden. Eine Weitergabe ist ohne schriftliche Genehmigung des Planers untersagt.

VORABZUG



Hölderlinhaus





Hölderlinhaus





Schulentwicklung ab 5.Klasse

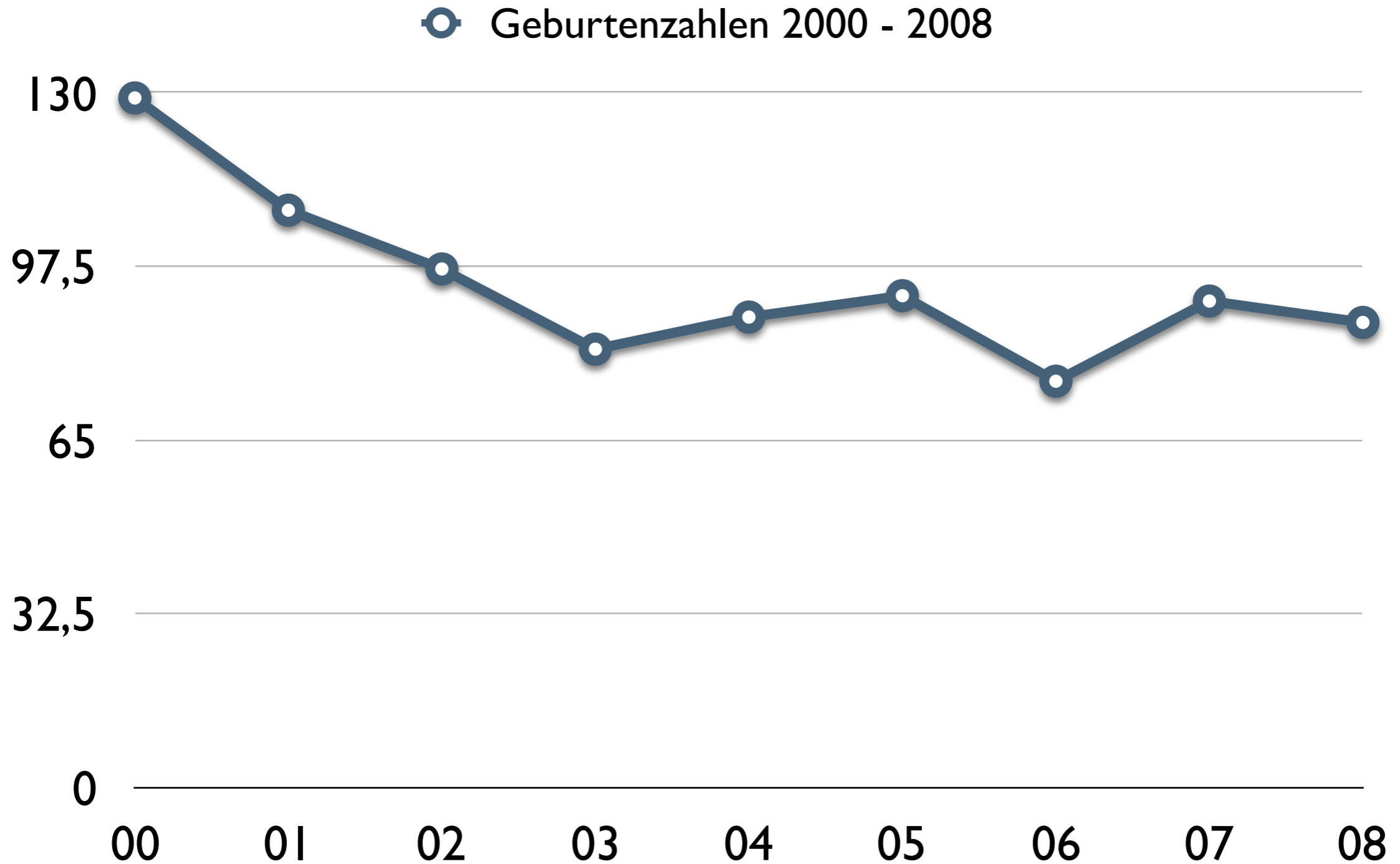



Schulentwicklung ab 5. Klasse

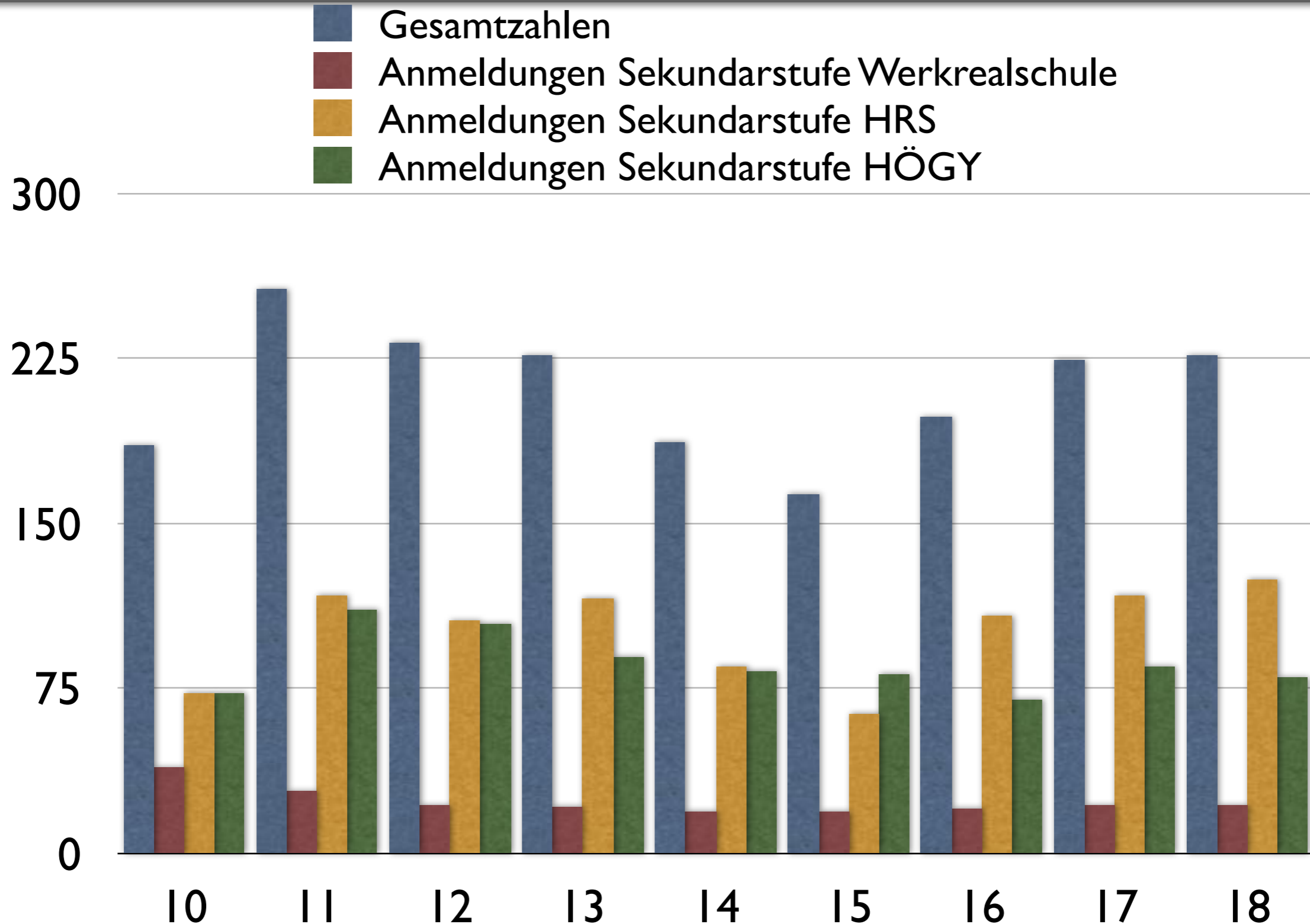



Schulentwicklung Grundschule

Ziele

- Konzentration der Nachmittagsbetreuung
- Hohe Flexibilität mit stabiler Kernzeit an 3 Tagen
- Rhythmisierung der Unterrichts – und Ruhezeiten
- Verbesserung der räumlichen Situation
- Vorbereitung auf Rechtsanspruch Ganztagesbetreuung



Schulentwicklung Grundschule

Aktuelle Situation am Nachmittag

- **Hort Herzog Ulrich Grundschule:**

40 Plätze, 40 Kinder (10 Kinder/Jahrgang von 2-5 Tagen in der Woche), dazu 20 Kernzeit

- **Hölderlin-Grundschule (ab 13.30)**

50 Plätze, 70 Kinder von 1 – 5 Tagen in der Woche
insgesamt derzeit **128** Kinder in der Betreuung



Schulentwicklung Grundschule

Ergebnis **Umfrage 2018**

Teilnehmer: 117 aus 2 Jahrgängen

Neben Fragen zur aktuellen Betreuungssituation im Kindi:

Nachmittagsbetreuung bis 13.30: 35 Kinder

Nachmittagsbetreuung ab 13.30 Uhr: 62 Kinder

An 3 Tagen: 22 Kinder

An 4 Tagen: 15 Kinder

An 5 Tagen: 36 Kinder, zusammen 73 Kinder, ca. 35/Jahr



Weiteres Vorgehen

- Vorstellung und Diskussion in Einwohnerversammlung
 - Beschlussfassung in Gemeinderat für Schuljahr 2019/20
1. Weiterführung der Betreuung ab 13.30 in HUGS
 2. Verbesserung der räumlichen Situation in HölderlinGS
 3. Mensabetrieb



Schulentwicklung

Anregungen und Diskussion zur Ganztagesgrundschule



Anfragen

Anfragen der anwesenden Einwohner